WÜRTH MODYF

HABILLEMENT PROFESSIONNEL CHAUSSURES DE SÉCURITÉ

2022 / 2023

WÜRTHMODYF

DÉCOUVREZ TOUTES NOS **NOUVEAUTÉS**...

Softshell matelassée Stretch Evolution : fabriquée avec des matières recyclées, elle est en plus isolante grâce à la présence de graphène dans le tissu qui conduit très bien la chaleur - Page 21

Polaire Stretch X : polaire en tissu Stretch, technique et recyclée. Elle garantit un maximum de liberté de mouvement ainsi qu'une régulation de la transpiration - Page 42

Chaussure de sécurité S3 Triton : ultra-confortable, légère et au look moderne, elle est produite en Europe. Sa semelle en caoutchouc assure une parfaite antidérapance - Page 195

...ET BIEN PLUS ENCORE AU FIL DES PAGES DE CE CATALOGUE

WÜRTHMODYF

SOMMAIRE

The Masterpieces (Les ambassadeurs) 2

Les vêtements de travail 16
- Stretch Evolution 16
- Star 22
- Cetus 28
- Stretch X 34
- Classic 44
- Haute Visibilité 50
- Multinormes 66
- Office 70

Les vêtements femmes 78

Les essentiels 90
- Pantalons & jeans 92
- Bermudas 106
- Tee-shirts 108
- Polos 112
- Sweats 116
- Pulls & gilets 119

Les polaires 120

Les softshell 128

Les vêtements antifroid 138
- Gilets matelassés 139
- Blousons 142
- Parkas 144

Les sous-vêtements 146

Les vêtements antipluie 148

Les chaussures de sécurité 152
- Les normes 154
- La structure de la chaussure 158
- Conseils et astuces 160
- Tableau de recommandations 162
- SB 166
- S1P 170
- S1P Femmes 175
- S2 180
- S3 - S3+WR 182
- S3 Femmes 189
- S5 204

Les accessoires 208

Technologies 216

Normes 220

Guide des tailles 222

Nos services 224
- Les services 226
- La procédure de retour en ligne 227
- Les PROXI Shops 228
- Le partenariat Grands Comptes 229
- Le Service Marquage 230

Lexique technique 233

LES AMBASSADEURS MASTERPIECES DE WÜRTH MODYF

*THE INNOVATOR, THE CREATOR & THE MAKER

WÜRTH MODYF

En tant qu'***Innovateur**, **Créateur** ou **Artisan**, vous créez des **"chefs-d'œuvre"** au quotidien, qui combinent passion, expertise, exigence et perfection.

Afin de vous accompagner dans vos réalisations, **Würth MODYF** a défini un **nouveau standard en matière d'habillement professionnel et de chaussures de sécurité**. Quel que soit votre corps de métier, vous êtes naturellement les meilleurs ambassadeurs de la marque Würth MODYF et nous partageons les mêmes valeurs.

Chaque année, trois clients européens choisissent de devenir les ambassadeurs du catalogue Würth MODYF, et c'est avec plaisir que nous vous les présentons.

THE INNOVATOR

Vous analysez tout dans les moindres détails pour faire de votre œuvre quelque chose de particulier. Experts exigeants, vous méritez le meilleur.

La nouveauté et l'innovation sont vos priorités !

THE CREATOR

Vous admirez dans le moindre détail le résultat final de votre œuvre. Vous combinez le travail à l'art pour améliorer le monde.

Vous êtes admirés pour votre performance !

THE MAKER

Vous construisez notre monde avec ardeur et passion. La fierté éprouvée lors de l'achèvement de votre chef-d'œuvre est votre plus belle récompense.

Vous ne vous imposez aucune limite et cherchez sans cesse la perfection !

The Creator : **Franziska** page 12

The Maker : **Clélie** page 8

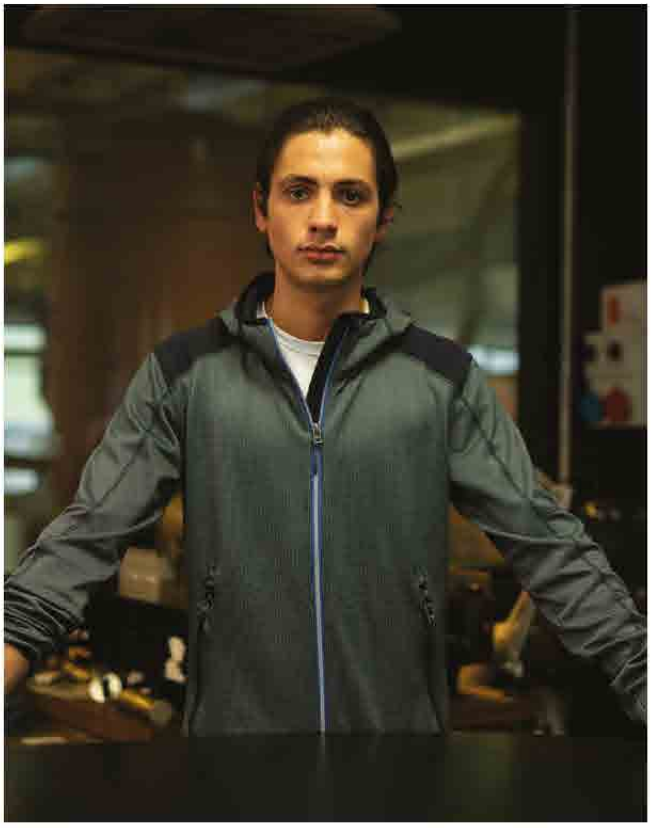

The Innovator : **Leone** page 4

THE INNOVATOR

LEONE PASCUCCI
Chef de projet

Fondée par Antonio Pascucci en 1893, cette entreprise familiale s'est transmise de génération en génération. Harmonie et excellence - ce sont les valeurs que les Pascucci recherchent dans leurs torréfactions, en mettant toujours l'accent sur la production biologique et équitable. Qu'il s'agisse d'origines uniques ou de mélanges de qualité supérieure, Caffé Pascucci Torrefazione propose son café en grains entiers ou en café moulu pour une variété de méthodes de préparation différentes.

CAFFÉ PASCUCCI TORREFAZIONE
Torréfacteur

L'emplacement du siège de l'entreprise à Monte Cerignone offre le microclimat parfait pour le vieillissement des grains de café importés du monde entier. Leone Pascucci est entré dans l'entreprise en tant que chef de projet dès la sortie de l'école. Grâce à son engagement et à sa passion pour l'innovation, il est rapidement devenu un élément essentiel de l'entreprise. Un véritable innovateur qui regarde vers l'avenir avec une volonté insatiable de créer la meilleure tasse de café.

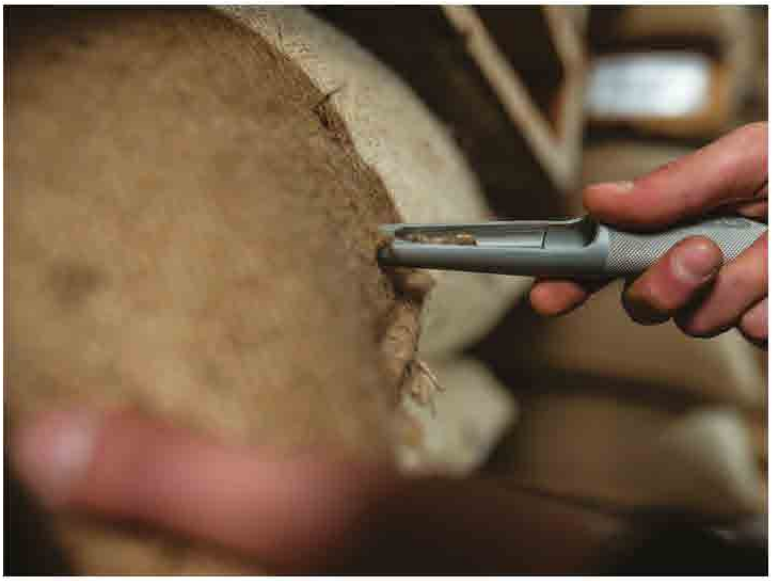

UNE SÉLECTION UNIQUE

La qualité des grains a un impact indéniable sur la qualité et le goût du café. C'est pourquoi les fèves sont analysées avec soin et diligence avant d'être sélectionnées pour un traitement ultérieur. Jusqu'à 20 types de grains différents sont simultanément testés, torréfiés, moulus et infusés avec de l'eau chaude. L'évaluation à chacune de ces étapes se fait par l'apparence, l'odorat et le goût, ce qui demande des sens aiguisés ainsi qu'une grande expérience. Leone apprend encore beaucoup de son père, qui dirige l'entreprise. Tous deux profitent de leur temps ensemble pour discuter des arômes et tester différents grains en laboratoire.

LA TORRÉFACTION PARFAITE

Leone inspecte constamment le processus de torréfaction et partage ses réflexions sur la qualité et l'expérience avec Stefano, le maître torréfacteur. Placés dans de grands fûts, les grains sont lentement et soigneusement torréfiés avant d'être doucement refroidis sur un grand tamis puis stockés. La durée et la température de la torréfaction sont adaptées individuellement à chaque type de grain et au goût recherché. Ce n'est que lorsqu'ils sont correctement torréfiés que les grains prennent leur couleur brune caractéristique et délivrent cet arôme irrésistible.

UNE TENUE DE TRAVAIL INNOVANTE

Grâce à son tissu extensible dans les 4 sens, la ligne innovante Stretch Evolution est ultra-résistante et exceptionnellement confortable à porter, quelle que soit la tâche. De plus, sa technologie innovante de thermorégulation confère au tissu la capacité de réagir dynamiquement à la chaleur corporelle.

UNE PHILOSOPHIE DURABLE

La durabilité a toujours joué un rôle important dans le travail de Caffé Pascucci Torrefazione pour offrir un café de la meilleure qualité possible. Ainsi, lorsque les capsules de café ont été introduites pour la première fois, Pascucci s'est immédiatement mis à la recherche d'une alternative plus durable. Ils ont rapidement concentré leur recherche sur les matériaux dérivés des déchets végétaux. Après avoir essayé différentes options, la réponse a fini littéralement par frapper à leur porte. Un inventeur avait entendu parler des efforts de Pascucci, a fait le voyage à Monte Cerignone, leur a rendu visite et a présenté l'alternative parfaite.

CAPSULES COMPOSTABLES

La solution ? Des gélules composées d'un mélange de différentes fibres dont la paille, la palme, la canne à sucre et le bambou qui sont entièrement compostables après utilisation. Le matériau n'est pas seulement utilisé comme conteneur, mais il prend également en charge le processus de filtrage. De petites chambres sont fabriquées dans la surface qui se dilatent sous la pression et créent de petits espaces entre les fibres. Cela permet, en plus, de créer une crème incroyable. Ainsi, les capsules ne sont pas seulement durables, elles améliorent également la qualité du café.

UNE MONTÉE EN PUISSANCE DE LA PRODUCTION

Lorsque Leone a rejoint l'entreprise il y a deux ans, Pascucci n'avait pas seulement acheté le brevet des inventeurs, ils les avaient aussi carrément embauchés. La suite logique était l'industrialisation de la production de la capsule. Leone a adoré cette idée et a immédiatement fait partie du projet. Travaillant en petite équipe, ils ont transformé le concept en produit fini et développé le processus de production. En tant que chef de projet, Leone a supervisé la partie administrative ainsi que l'organisation des processus de développement internes. Il a joué un rôle clé dans la livraison des premières machines de la chaîne de production et s'est ainsi assuré que les capsules innovantes arriveraient rapidement sur le marché.

LA TASSE DE CAFÉ PARFAITE

Leone, son père Mario et toute l'entreprise travaillent jour après jour pour créer un café de la plus haute qualité. La capsule compostable est une innovation substantielle car elle permet aux clients d'obtenir plus facilement la tasse de café parfaite sans connaissances spécialisées, machines coûteuses ou grandes quantités de matériaux d'emballage non durables. De plus, la capsule compostable peut même être utilisée comme engrais dans les jardins des clients.

THE MAKER

CLÉLIE MALTES
Technicienne de laboratoire

Le Groupe LINGENHELD est pleinement engagé dans le développement durable. Durant ces dernières années ont été développées des solutions innovantes pour réutiliser les matériaux, réduisant ainsi considérablement l'impact environnemental de nombreux projets qui leur ont été confiés. Leur vaste réseau et leurs projets de construction multiples permettent de réutiliser des matériaux déjà recyclés.

GROUPE LINGENHELD
Travaux publics

Clélie a rejoint l'entreprise il y a deux ans et travaille maintenant comme technicienne de laboratoire. Elle joue un rôle essentiel dans le processus de recyclage des matériaux. Avec des analyses et des mesures fiables, elle aide ses collègues et est connue sur tous les chantiers.

DES MATÉRIAUX PRÉCIEUX

Le secteur des travaux publics a une énorme demande de matériaux. Il est donc d'autant plus important de recycler les matériaux de construction déjà utilisés, afin d'économiser des déchets, de l'énergie et surtout des ressources naturelles.

DÈS LA DÉMOLITION

Clélie est impliquée dans le processus dès le début. Sur le chantier, elle discute du projet avec ses collègues. Les matériaux sont dans un premier temps grossièrement séparés les uns des autres, puis transportés au siège de l'entreprise à l'aide de larges camions Lingenheld.

LA MEILLEURE DES VISIBILITÉS

La collection FLUO de Würth MODYF est non seulement durable, mais offre également une grande visibilité grâce à ses couleurs vives et ses bandes rétroréfléchissantes. Clélie peut être sûre d'être vue par ses collègues et peut donc faire son travail sur le chantier en toute sécurité.

JUSQU'AU PLUS PETIT GRAIN

En laboratoire, Clélie analyse le matériau en plusieurs étapes. Pour ce faire, elle lave, sèche et subdivise le matériau prélevé afin de le passer ensuite à travers différents tamis et arriver au plus petit grain possible. Elle note enfin dans un tableau détaillé tous les ratios des grains obtenus.

COULEUR BLEUE POUR L'ARGILE

À l'aide du test au bleu de méthylène, Clélie détermine le taux d'argile contenu dans l'échantillon de matériau. Cela lui permet d'évaluer la résistance et la capacité de gonflement du matériau. En particulier pour le traitement ultérieur, ces informations sont cruciales.

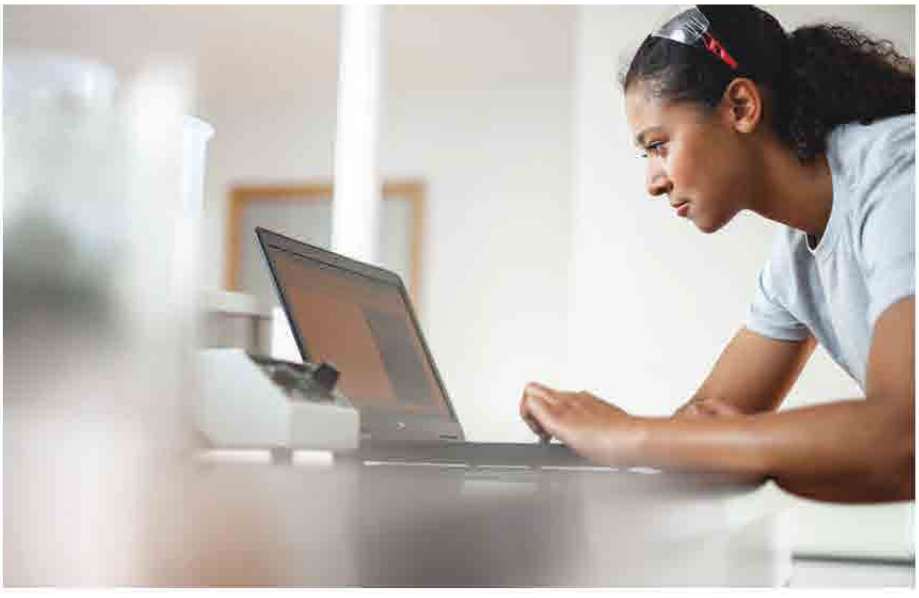

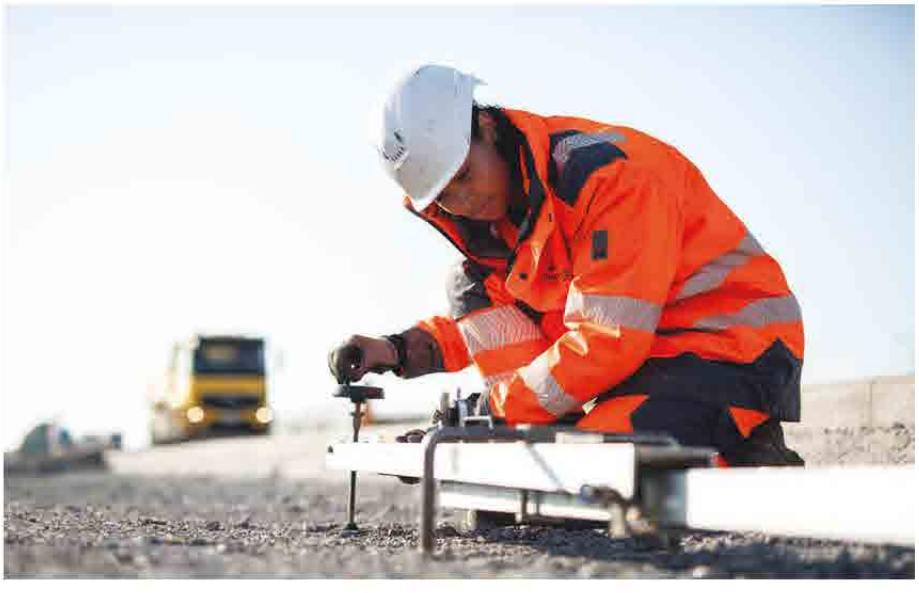

VÉRIFICATIONS SUR CHANTIER

Clélie est également sur chantier lors du traitement du matériau et effectue des mesures et des analyses. Avec l'essai de plaque, elle examine la déformation du sol sous charge. Une piste cyclable doit être construite sur ce terrain et la mesure est destinée à simuler la déformation éventuelle du sol sous charge.

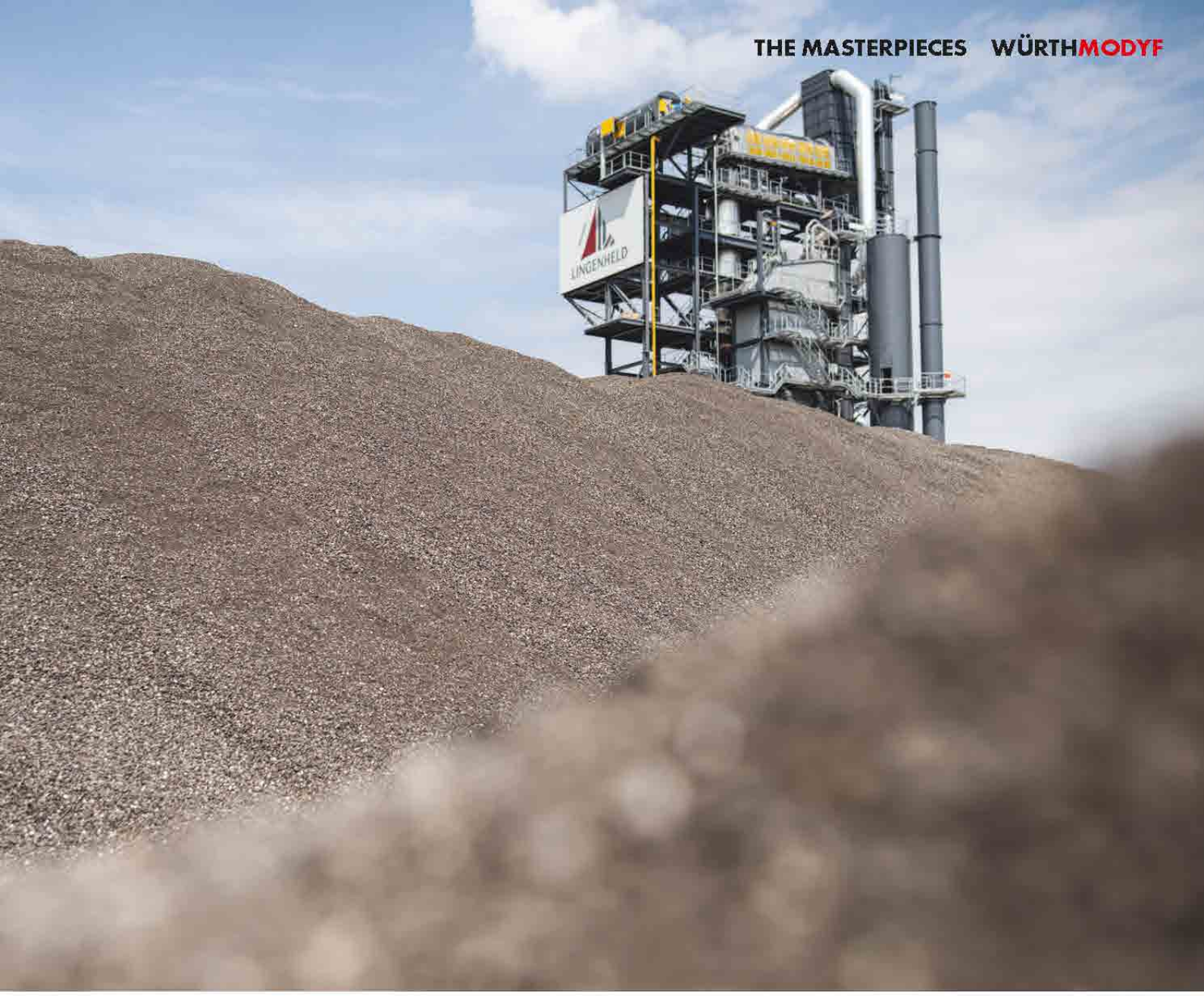

UNE NOUVELLE VIE POUR CHAQUE MATÉRIAU

Clélie est une vraie Maker. Seules ses précieuses analyses rendent possible le recyclage et le traitement ultérieur de matériaux anciens et inconnus. Ses résultats aident à évaluer les propriétés du matériau et à décider dans quelle mesure il peut être utilisé à d'autres fins. Il peut rentrer dans la composition des enrobés ou être utilisé comme remblais sur les chantiers ; le nombre d'applications possibles sont multiples. Pour le Groupe Lingenheld, il s'agit non seulement d'économiser des matériaux coûteux, mais aussi de respecter son engagement en faveur d'une économie circulaire.

THE CREATOR

FRANZISKA DANGEL

Compagnon du devoir - Ferblantière

DANGEL-METALL

Entreprise spécialisée dans le travail du métal

Comme le nom de l'entreprise le suggère, Dangel-Metall est spécialisée dans le travail du métal. Cette société familiale couvre divers services, aussi bien dans la production interne de panneaux métalliques que pour des façades de bâtiments. Dangel-Metall propose des solutions clients, de la planification du projet jusqu'à l'installation finale pour les entreprises comme pour les particuliers. La formation et l'éducation des jeunes métallurgistes pendant leur apprentissage occupent une place importante dans l'entreprise. Il n'est donc pas surprenant que Dangel-Metall ait déjà remporté plusieurs prix pour son programme d'apprentissage. Comme sa sœur Elena, Franziska est entrée dans l'entreprise familiale, fondée par son grand-père il y a plus de 50 ans et dirigée aujourd'hui par ses parents, après avoir terminé ses études de commerce et de gestion immobilière ainsi qu'un apprentissage de compagnon du devoir comme ferblantière.

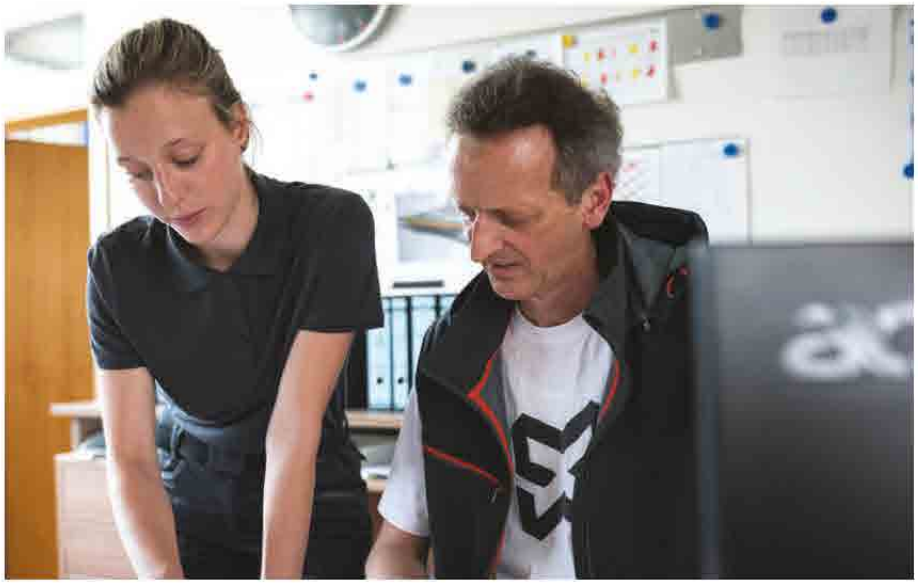

UNE PLANIFICATION INDIVIDUELLE

Le système de panneaux innovant de Dangel-Metall offre toute une variété d'options de personnalisation. La couleur, la longueur, la largeur ainsi que l'orientation du panneau peuvent toutes être personnalisées en fonction des besoins du client. Travaillant en étroite collaboration avec les architectes, Franziska et son père, Frank Dangel, enrichissent le processus de planification grâce à leur savoir-faire et à leur vaste expérience.

UNE RESSOURCE PRÉCIEUSE

De grands rouleaux de tôle sont livrés et stockés quotidiennement pour une production future. Compte tenu du boom immobilier actuel et des problèmes de chaîne d'approvisionnement mondiale, les commandes doivent être passées assez tôt pour s'assurer que les matériaux pertinents soient disponibles à temps pour la production. Cependant, grâce à des relations de longue date et de confiance avec ses fournisseurs, Dangel-Metall trouve toujours une solution.

DU SUR-MESURE

Les tôles sont déroulées et découpées selon les mesures exactes indiquées. La première étape est effectuée à la main avant qu'une machine ne découpe chaque pièce précisément selon les spécifications fournies. La taille de chaque panneau peut être adaptée individuellement avec toujours pour seule restriction qu'ils ne doivent pas être trop longs, sinon la chaleur peut provoquer une expansion excessive des feuilles de métal et entraîner une déformation.

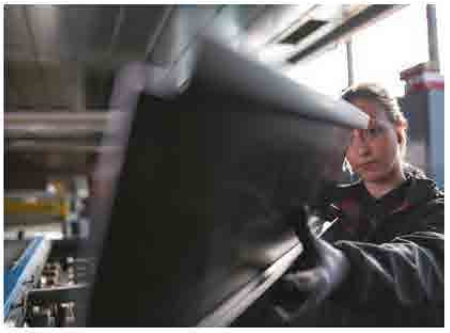

UN PROFIL DISTINCTIF

Pour monter les panneaux en toute sécurité, ils reçoivent tous un profil distinct. Une machine de profilage spéciale leur donne leur aspect unique et permet aux panneaux de s'imbriquer en toute sécurité les uns avec les autres.

UN VRAI TRAVAIL D'ÉQUIPE

Les panneaux sont montés par dessus l'isolant à l'aide d'un luminaire spécial qui comprend les supports. Franziska et Elena travaillent ensemble comme une machine bien huilée et Franziska transmet sa richesse d'expérience à sa sœur cadette.

POUR LES FUTURES ARTISANES

« Nous aimons travailler dans l'artisanat et mettre en valeur notre métier. Nous sommes particulièrement passionnées par le fait de montrer aux jeunes et aux femmes à quel point notre travail de ferblantière peut être varié. » (Citation : Franziska, Elena Dangel). Pour cette raison, elles ont créé le compte Instagram @diehandwerkschwestern afin de partager leur routine quotidienne et de présenter fièrement leur travail. Ces deux femmes sont bien plus que de simples sœurs et collègues, elles sont aussi meilleures amies, c'est pourquoi leur symbiose du travail et de la vie sociale fonctionne si bien.

LA COLLECTION STRETCH X FEMME

Avec la collection Stretch X femme, Franziska a trouvé les vêtements de travail parfaits. Qu'elle soit sur un chantier de construction ou qu'elle travaille dans la production, la collection Stretch X femme allie style, durabilité et un confort exceptionnel grâce à l'élasticité du tissu.

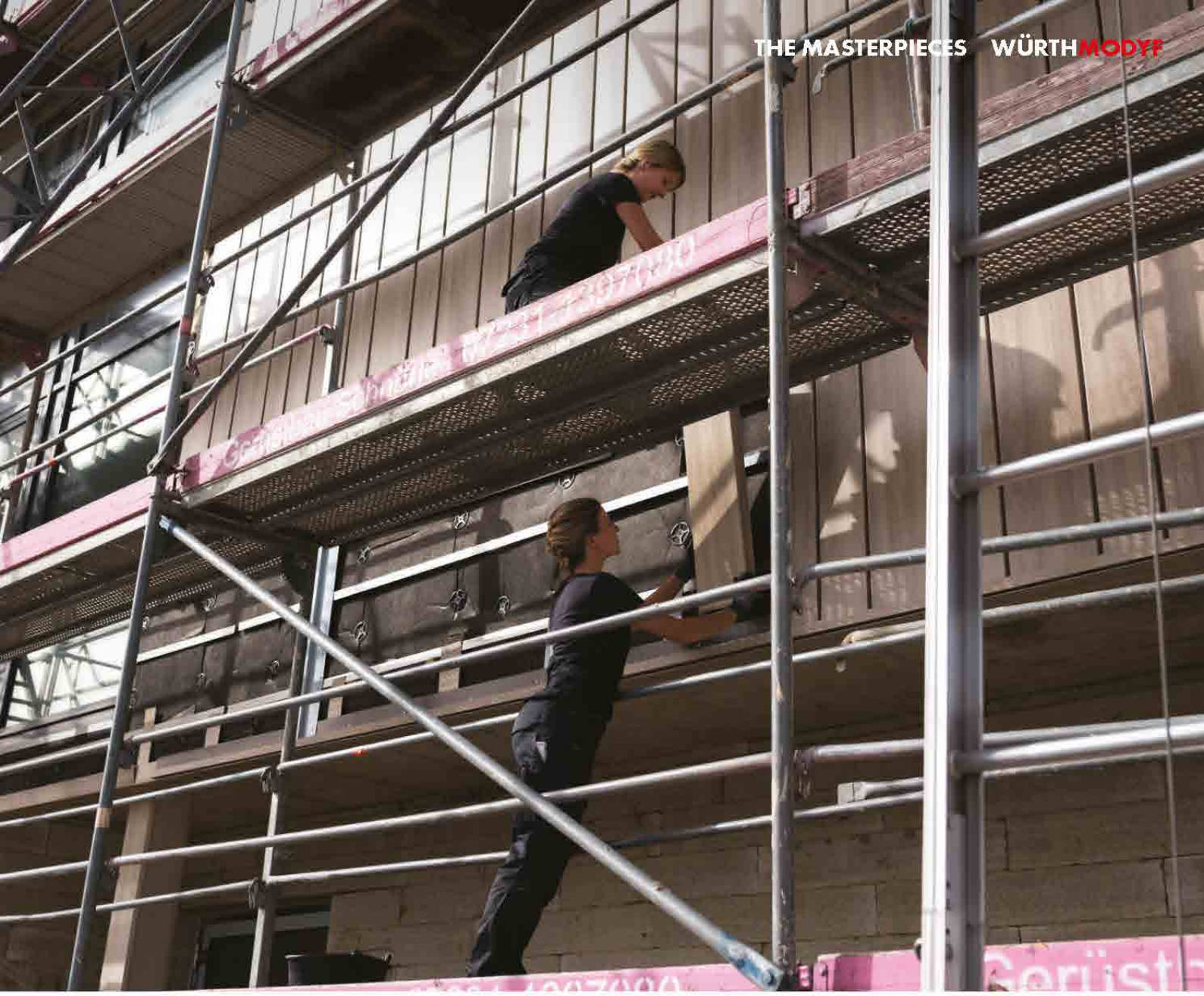

UN MÉTAL QUI ATTIRE L'ŒIL

Une façade en métal n'est pas seulement esthétique, elle est également extrêmement résistante. Les panneaux permettent une circulation d'air constante qui empêche efficacement d'être endommagés par l'humidité. Le métal est également facile à recycler et extrêmement flexible. Franziska aime travailler les métaux et est fière de son métier. Ses clients apprécient la fabrication individuelle et personnalisée parfaitement adaptée à leurs besoins. Franziska est satisfaite du projet terminé et attend déjà avec impatience le prochain défi.

WÜRTHMODYF

STRETCH EVOLUTION

LIBERTÉ DE MOUVEMENT ET CONFORT EXTRÊME

La gamme STRETCH EVOLUTION est notre première collection STRETCH 4W.
Cela signifie que son tissu est élastique en quatre dimensions, il s'étire et récupère à la fois en largeur et en longueur. Il apporte ainsi à son utilisateur une liberté de mouvement maximale et un confort extrême. Également, lorsque les températures sont très élevées, le vêtement permet l'évaporation de l'humidité vers l'extérieur.
Son tissu est très résistant à l'abrasion et au lavage et répond à la norme OEKO-TEX® 100.

EN 14404

STRETCH EVOLUTION
PANTALON

Pantalon innovant en Stretch pour un maximum de confort, de durabilité et de résistance au lavage. Certifié EN 14404.

52 % polyamide, 40 % polyester, 8 % élasthanne - approx. 214 g/m²

- Boutons sous-pattes pour prévenir des rayures, tissu 4-way Stretch
- 7 poches externes, 2 poches stylo, 1 poche mètre, triple couture
- Poche portable avec tissu e-care protégeant des ondes à 99 %
- Inserts rétroréfléchissants, genoux préformés, taille élastiquée
- Boucle pour porte-badge avec roller étirable (page 209)
- Poches genouillères certifiées EN 14404

STRETCH4W eCARE COOL TEC
IMPRESSION BRODERIE

NOIR/ROUGE
M437484999
PAIRE DE GENOUILLÈRES ERGO
13,50 €HT

ANTHRACITE/LIME
M403462 ...

34/ 417 **36/** 419 **38/** 421 **40/** 423
42/ 425 **44/** 427 **46/** 429 **48/** 431
50/ 433 **52/** 435 **54/** 439 **56/** 443
58/ 447 **60/** 451

BLEU/ROYAL
M403463 ...

74 €HT

EN 14404

NOUVEAU
Disponible dès novembre

STRETCH EVOLUTION
PANTALON THERMIC

Ce pantalon au textile innovant régule la température du corps.
Ne convient pas si vous êtes en contact avec des projections d'étincelles.

Extérieur : 52 % polyamide, 40 % polyester, 8 % élasthanne - approx. 214 g/m²
Doublure intérieure chaude : 100 % polyester mesh

- Boutons sous-pattes, tissu 4-way Stretch, doublure thermique chaude
- 7 poches externes, 2 poches stylo, 1 poche mètre, triple couture
- Poche portable avec tissu e-care protégeant des ondes à 99 %
- Bandes rétroréfléchissantes, genoux préformés, taille élastiquée
- Poches genouillères certifiées EN 14404, boucle pour porte-badge (page 209)

STRETCH4W eCARE COOL TEC
IMPRESSION BRODERIE

NOIR/ROUGE
M437484999
PAIRE DE GENOUILLÈRES ERGO
13,50 €HT

Bandes rétroréfléchissantes

BLEU/ROYAL
M403465 ...

34/ 417 **36/** 419 **38/** 421 **40/** 423
42/ 425 **44/** 427 **46/** 429 **48/** 431
50/ 433 **52/** 435 **54/** 439 **56/** 443

ANTHRACITE/LIME
M403464 ...

82,50 €HT

Prix garantis jusqu'au 31/03/2023.

STRETCH EVOLUTION
BERMUDA

Bermuda innovant en Stretch pour un maximum de confort, de durabilité et de résistance au lavage.

52 % polyamide, 40 % polyester, 8 % élasthanne - approx. 214 g/m²

- Boutons sous-pattes pour prévenir des rayures, tissu 4-way Stretch
- 7 poches externes, 2 poches stylo,1 poche mètre, triple couture
- Poche portable avec tissu e-care protégeant des ondes à 99 %
- Inserts rétroréfléchissants, taille élastiquée
- Boucle pour porte-badge avec roller étirable (page 209)

STRETCH4W eCARE COOL TEC

CONFIANCE TEXTILE Testé substances nocives d'après Oeko-Tex® Standard 100

IMPRESSION BRODERIE

ANTHRACITE/LIME
M413143 ...

36/ 419 **38/** 421 **40/** 423 **42/** 425
44/ 427 **46/** 429 **48/** 431 **50/** 433
52/ 435 **54/** 439

BLEU/ROYAL
M413144 ...

58,25 €HT

STRETCH EVOLUTION
SOFTSHELL

Softshell innovante en Stretch pour un maximum de confort, de durabilité et de résistance au lavage.

52 % polyamide, 40 % polyester, 8 % élasthanne - approx. 214 g/m²

- Tissu 4-way Stretch, déperlant et à séchage rapide
- 3 poches externes, 2 poches internes
- Poche portable avec tissu e-care protégeant des ondes à 99 %
- Inserts rétroréfléchissants, épaules renforcées
- Boucle pour porte-badge avec roller étirable (page 209)

STRETCH4W eCARE IMPRESSION BRODERIE CONFIANCE TEXTILE Testé substances nocives d'après Oeko-Tex® Standard 100

ANTHRACITE/LIME
M441231...

XS/ 010 **S/** 000 **M/** 001 **L/** 002
XL/ 003 **XXL/** 004 **3XL/** 005 **4XL/** 006

BLEU/ROYAL
M441232...

83,25 € HT

STRETCH EVOLUTION
SOFTSHELL FEMME

Modèle femme

Cette veste softshell pour femme se démarque grâce à son tissu déperlant à séchage rapide. La matière Stretch rend la veste extrêmement confortable.

52 % polyamide, 40 % polyester, 8 % élasthanne - approx. 214 g/m²

- Tissu 4-way Strech, déperlant et à séchage rapide
- 2 poches basses, 1 poche manche et 2 poches internes
- Poche portable avec tissu e-care protégeant des ondes à 99 %
- Inserts rétroréfléchissants, épaules renforcées
- Boucle pour porte-badge avec roller étirable (page 209)

STRETCH4W IMPRESSION BRODERIE CONFIANCE TEXTILE Testé substances nocives d'après Oeko-Tex® Standard 100

PÉTROLE
M441408...

XS/ 010 **S/** 000 **M/** 001 **L/** 002
XL/ 003 **XXL/** 004

74,75 € HT

Prix garantis jusqu'au 31/03/2023.

NOUVEAU

Disponible dès novembre

STRETCH EVOLUTION
POLAIRE

Polaire Stretch composée d'un tissu technique thermo-régulant et d'un design travaillé avec des couleurs contrastées et des zips rétroréfléchissants.

96 % polyester, 4 % élasthanne - approx. 270 g/m²

- Maille technique très dense, robuste, coupe-vent et respirante
- Régule la transpiration, séchage rapide, traitement antiboulochage
- 2 poches basses zippées, coutures plates
- Fermeture zippée de couleur contrastée et rétroréfléchissante
- Renforts aux épaules, large capuche élastiquée

STRETCH 2W

BRODERIE

ANTHRACITE/LIME

M456298...

XS/ 010 **S/** 000 **M/** 001 **L/** 002
XL/ 003 **XXL/** 004 **3XL/** 005 **4XL/** 006

MARINE/ROYAL

M456299 ...

70,75 € HT

EN 14058

EN 343 3 1

NOUVEAU

Disponible dès novembre

STRETCH EVOLUTION
SOFTSHELL MATELASSÉE

Fabriquée avec des matières recyclées, elle est en plus isolante grâce à la présence de graphène dans le tissu qui conduit très bien la chaleur.

100 % polyester recyclé - approx. 205 g/m²
Doublure 100 % polyester pongé
Matelassage 100 % polyester recyclé - approx. 170 g/m²

- Membrane : hydrofuge (8 000 mm), respirante (6 000 mvp)
- 2 poches basses zippées, 1 poche poitrine, 2 poches internes
- Inserts rétroréfléchissants, coudes et épaules renforcés
- Capuche amovible, coutures thermosoudées, poignets ajustables
- Certifiée EN 14058 et EN 343, matelassage isolant, col molletonné

STRETCH 4W SUSTAINABLE CONFIANCE TEXTILE Testé substances nocives d'après Oeko-Tex® Standard 100

IMPRESSION BRODERIE

MARINE/ROYAL

M411471...

S/ 000 **M/** 001 **L/** 002 **XL/** 003
XXL/ 004 **3XL/** 005 **4XL/** 006

ANTHRACITE/LIME

M411470 ...

133,25 € HT

WÜRTHMODYF

STAR

L'ALLIANCE DU CONFORT ET DE LA ROBUSTESSE

La gamme STAR impressionne par sa robustesse et sa facilité d'entretien.
Les multiples poches favorisent le transport de vos outils de travail et vos effets personnels.
Elle vous offre un confort optimal tout au long de la journée. Elle va vite devenir un incontournable de votre quotidien !

NOIR
M403510 ...

34/ 417	**36/** 419	**38/** 421	**40/** 423
42/ 425	**44/** 427	**46/** 429	**48/** 431
50/ 433	**52/** 435	**54/** 439	**56/** 443
58/ 447	**60/** 451		

STAR CP250
PANTALON

Pantalon de travail fabriqué avec 60 % de coton.
Il vous garantit un confort optimal dans vos tâches quotidiennes.

60 % coton, 40 % polyester - 245 g/m²

- Anti-rayures grâce à ses fermetures velcro et boutons sous-pattes
- 6 poches externes dont 1 poche mètre et 1 poche cargo
- Coupe ergonomique au niveau du genou, taille élastiquée
- Ourlet ajustable de 5 cm

IMPRESSION BRODERIE

MARINE
M403511 ...

GRIS
M403512 ...

33,25 €HT

EN 14404

NOIR/ROUGE
M437484999
PAIRE DE GENOUILLÈRES ERGO
13,50 €HT

NOIR
M403533 ...

34/ 417	**36/** 419	**38/** 421	**40/** 423
42/ 425	**44/** 427	**46/** 429	**48/** 431
50/ 433	**52/** 435	**54/** 439	**56/** 443
58/ 447	**60/** 451		

STAR CP250 EN14404
PANTALON

Pantalon confortable fabriqué avec 60 % de coton et avec des poches genouillères certifiées EN 14404. Un très bon rapport qualité-prix.

60 % coton, 40 % polyester - 245 g/m²

- Anti-rayures grâce à ces fermetures velcro et boutons sous-pattes
- 6 poches externes dont 1 poche mètre et 1 poche cargo
- Coupe ergonomique au niveau du genou, taille élastiquée
- Ourlet ajustable de 5 cm
- Normé EN 14404, poches pour genouillères

IMPRESSION BRODERIE

MARINE
M403534 ...

GRIS
M403535 ...

38,25 €HT

STAR CP250
BERMUDA

Bermuda de travail léger pour l'été, confortable grâce à sa teneur élevée en coton.

60 % coton, 40 % polyester - 245 g/m²

- Anti-rayures grâce à ses fermetures velcro et boutons sous-pattes
- 6 poches externes dont 1 poche mètre et 1 poche cargo
- Taille élastiquée

IMPRESSION BRODERIE

NOIR
M413177 ...

34/ 417 **36/** 419 **38/** 421 **40/** 423
42/ 425 **44/** 427 **46/** 429 **48/** 431
50/ 433 **52/** 435 **54/** 439 **56/** 443
58/ 447 **60/** 451

MARINE
M413178 ...

GRIS
M413179 ...

28,75 €HT

STAR CP250
VESTE

Veste de travail bicolore confortable grâce à sa composition majoritaire coton.
Elle possède également plusieurs poches très pratiques.

60 % coton, 40 % polyester - 245 g/m²

- Anti-rayures grâce à ses fermetures velcro et zip sous-pattes
- 2 poches basses, 1 poche poitrine, 1 poche stylo, 1 poche intérieure
- Poignets ajustables, col montant
- Dos rallongé pour plus de confort

REGULAR FIT
IMPRESSION BRODERIE

NOIR
M401396 ...

S/ 000 **M/** 001 **L/** 002 **XL/** 003
XXL/ 004 **3XL/** 005 **4XL/** 006

MARINE
M401397 ...

GRIS
M401398 ...

39,99 €HT

Prix garantis jusqu'au 31/03/2023

NOUVEAU

Disponible dès janvier

STAR COTON
VESTE

Veste de travail fabriquée dans un tissu 100 % coton robuste.
Elle est très pratique avec ses multiples poches pour vous accompagner au quotidien.

100 % coton - approx. 290 g/m²

- Anti-rayures grâce à ses fermetures velcro et zip sous-pattes
- 2 poches basses, 1 poche poitrine, 1 poche stylo, 1 poche intérieure
- Poignets ajustables, col montant
- Dos rallongé pour plus de confort

REGULAR FIT

IMPRESSION BRODERIE

NOIR
M401474 ...

S/ 000 **M/** 001 **L/** 002 **XL/** 003
XXL/ 004 **3XL/** 005 **4XL/** 006

GRIS
M401475 ...

45,75 € HT

EN 14404

NOUVEAU

Disponible dès janvier

STAR COTON
PANTALON

Idéal pour l'industrie, ce pantalon 100 % coton est confortable et robuste.
Il possède également des poches genouillères certifiées EN 14404.

100 % coton - approx. 290 g/m²

- Anti-rayures grâce à ses fermetures velcro et boutons sous-pattes
- 6 poches externes dont 1 poche mètre et 1 poche cargo
- Coupe ergonomique au niveau du genou, taille élastiquée
- Ourlet ajustable de 5 cm
- Normé EN 14404, poches pour genouillères

IMPRESSION BRODERIE

NOIR/ROUGE
M437484999
PAIRE DE GENOUILLÈRES ERGO
13,50 € HT

GRIS
M403654 ...

45,75 € HT

NOIR
M403653 ...

34/ 417 **36/** 419 **38/** 421 **40/** 423
42/ 425 **44/** 427 **46/** 429 **48/** 431
50/ 433 **52/** 435 **54/** 439 **56/** 443
58/ 447 **60/** 451

Prix garantis jusqu'au 31/03/2023.

NOUVEAU

Disponible dès janvier

STAR CP STRETCH
VESTE

Veste de travail polyvalente, confortable et pratique. Elle est idéale pour vous accompagner dans vos diverses activités.

58 % coton, 40 % polyester, 2 % élasthanne - approx. 285 g/m²

- Anti-rayures grâce à ses fermetures velcro et zip sous-pattes
- 2 poches basses, 1 poche poitrine, 1 poche stylo, 1 poche intérieure
- Poignets ajustables, col montant
- Dos rallongé pour plus de confort

STRETCH 2W REGULAR FIT

IMPRESSION BRODERIE

NOIR
M401477 ...

GRIS
M401478 ...

MARINE
M401476 ...

S/ 000 **M/** 001 **L/** 002 **XL/** 003
XXL/ 004 **3XL/** 005 **4XL/** 006

48,25 € HT

EN 14404

NOUVEAU

Disponible dès janvier

STAR CP STRETCH
PANTALON

Pantalon de travail confortable, grâce à son tissu qui allie coton, polyester et élasthanne. Il est aussi très fonctionnel avec ses nombreuses poches.

58 % coton, 40 % polyester, 2 % élasthanne - approx. 285 g/m²

- Anti-rayures grâce à ses fermetures velcro et boutons sous-pattes
- 6 poches externes dont 1 poche mètre et 1 poche cargo
- Coupe ergonomique au niveau du genou, taille élastiquée
- Ourlet ajustable de 5 cm
- Normé EN 14404, poches pour genouillères

NOIR/ROUGE
M437484999
PAIRE DE GENOUILLÈRES ERGO
13,50 € HT

STRETCH 2W

IMPRESSION BRODERIE

NOIR
M403656 ...

GRIS
M403657 ...

MARINE
M403655 ...

34/ 417 **36/** 419 **38/** 421 **40/** 423
42/ 425 **44/** 427 **46/** 429 **48/** 431
50/ 433 **52/** 435 **54/** 439 **56/** 443
58/ 447 **60/** 451

48,25 € HT

Prix garantis jusqu'au 31/03/2023.

EN 14404

MARINE
M405172 ...

GRIS
M405173 ...

NOIR/ROUGE
M437484999
PAIRE DE GENOUILLÈRES ERGO
13,50 €HT

NOIR
M405171 ...

S/ 000 **M/** 001 **L/** 002 **XL/** 003 **XXL/** 004 **3XL/** 005 **4XL/** 006

STAR CP250
COMBINAISON

Combinaison de travail pratique fabriquée avec 60 % de coton et des poches genouillères certifiées EN 14404. Un très bon rapport qualité-prix.

60 % coton, 40 % polyester - 245 g/m²

- Anti-rayures : fermetures velcro et fermeture zippée à double sens
- 6 poches externes dont 1 poche mètre et 1 poche cargo
- Coupe ergonomique au niveau du genou, taille élastiquée
- Ourlet ajustable de 5 cm
- Normée EN 14404, poches pour genouillères

IMPRESSION BRODERIE

CONFIANCE TEXTILE Testé substances nocives d'après Oeko-Tex® Standard 100

58,25 €HT

NOUVEAU

Disponible dès janvier

EN 14404

NOIR
M405202 ...

NOIR/ROUGE
M437484999
PAIRE DE GENOUILLÈRES ERGO
13,50 €HT

GRIS
M405203 ...

S/ 000 **M/** 001 **L/** 002 **XL/** 003 **XXL/** 004 **3XL/** 005 **4XL/** 006

STAR COTON
COMBINAISON

Combinaison 100 % coton, confortable, avec des poches genouillères. C'est la tenue parfaite pour les métiers de l'industrie.

100 % coton - approx. 290 g/m²

- Anti-rayures : fermetures velcro et fermeture zippée à double sens
- 6 poches externes dont 1 mètre et 1 poche cargo
- Coupe ergonomique au niveau du genou, taille élastiquée
- Ourlet ajustable de 5 cm
- Normée EN 14404, poches pour genouillères

IMPRESSION BRODERIE

65 €HT

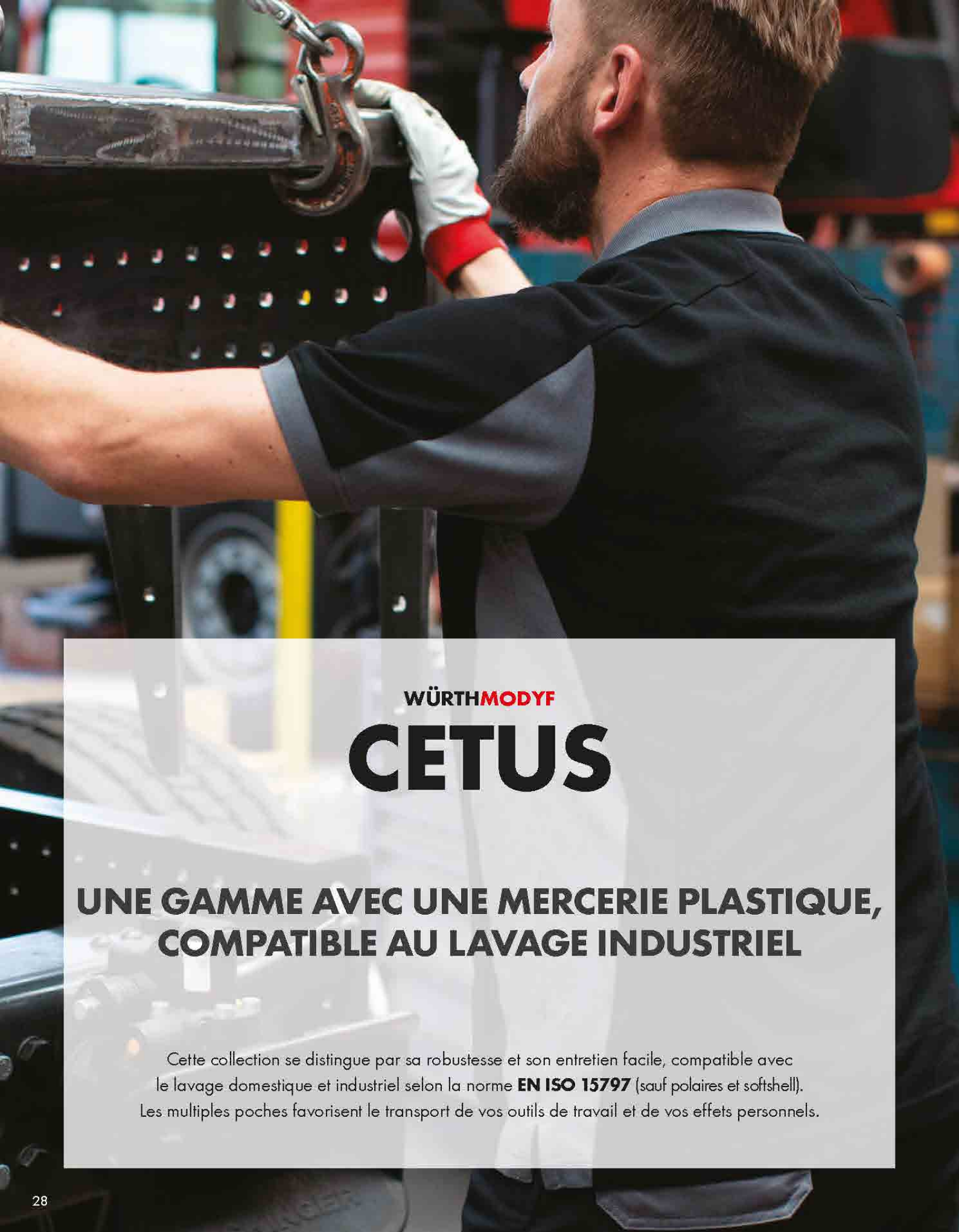

WÜRTHMODYF

CETUS

UNE GAMME AVEC UNE MERCERIE PLASTIQUE, COMPATIBLE AU LAVAGE INDUSTRIEL

Cette collection se distingue par sa robustesse et son entretien facile, compatible avec le lavage domestique et industriel selon la norme **EN ISO 15797** (sauf polaires et softshell). Les multiples poches favorisent le transport de vos outils de travail et de vos effets personnels.

CETUS
VESTE

Veste alliant le confort du coton et la résistance du polyester, compatible au lavage industriel.
Mercerie en plastique sous-patte pour éviter les rayures.

65 % polyester, 35 % coton - approx. 245 g/m²

- Anti-rayures avec boutons et zips en plastique
- Multiples poches : 2 poitrine, 2 basses, 1 intérieure
- Coudes préformés, empiècements élastiques à l'arrière
- Inserts rétroréfléchissants, poignets ajustables, étiquette pour nom
- Adaptée au lavage industriel selon la norme EN ISO 15797

REGULAR FIT

ANTHRACITE/GRIS
M401312 ...

Du S au 4XL : anthracite, gris, marine, blanc
Du S au 3XL : rouge

S/ 000 **M/** 001 **L/** 002 **XL/** 003
XXL/ 004 **3XL/** 005 **4XL/** 006

GRIS/ANTHRACITE
M401310 ...

MARINE/GRIS
M401311 ...

BLANC/ANTHRACITE
M401314 ...

ROUGE/ANTHRACITE
M401323 ...

55,75 €HT

EN 14404

CETUS
PANTALON

Pantalon en tissu robuste et confortable, résistant au lavage industriel.
Boutons et zips en plastique, idéal pour éviter de rayer tous types de surfaces.

65 % polyester, 35 % coton - approx. 245 g/m²

- Anti-rayures avec boutons et zips en plastique
- 5 poches externes, 2 poches stylo, 1 poche mètre
- Genoux préformés Cordura®, poches genouillères
- Taille élastiquée, empiècements élastiqués à l'arrière
- Boucle pour possibilité porte-badge avec roller étirable (page 209)
- Adapté au lavage industriel selon la norme EN ISO 15797

REGULAR FIT CORDURA

NOIR/ROUGE
M437484999
PAIRE DE GENOUILLÈRES ERGO
13,50 €HT

ANTHRACITE/GRIS
M403403 ...

Du 34 au 60 : anthracite, gris, marine
Du 36 au 56 : blanc, rouge

34/ 417 **36/** 419 **38/** 421 **40/** 423
42/ 425 **44/** 427 **46/** 429 **48/** 431
50/ 433 **52/** 435 **54/** 439 **56/** 443
58/ 447 **60/** 451

GRIS/ANTHRACITE
M403401...

MARINE/GRIS
M403402 ...

BLANC/ANTHRACITE
M403405 ...

ROUGE/ANTHRACITE
M403437 ...

54 €HT

EN 14404

NOIR/ROUGE
M437484999
PAIRE DE GENOUILLÈRES ERGO
13,50 €HT

CETUS
PANTALON HOLSTER

Ce pantalon pratique et moderne aux poches Holster offre résistance et confort. Compatible au lavage industriel, il possède également des boutons et zips en plastique.

65 % polyester, 35 % coton - approx. 245 g/m²

- Anti-rayures avec boutons et zips en plastique
- 5 poches externes, 2 poches Holster, 2 poches stylo, poche mètre
- Genoux préformés Cordura®, poches genouillères
- Taille élastiquée, empiècements élastiques à l'arrière
- Boucle pour porte-badge avec roller étirable (page 209)
- Adapté au lavage industriel selon la norme EN ISO 15797

CORDURA
IMPRESSION BRODERIE

NOIR
M403439 ...

34/ 417 **36/** 419 **38/** 421 **40/** 423
42/ 425 **44/** 427 **46/** 429 **48/** 431
50/ 433 **52/** 435 **54/** 439 **56/** 443
58/ 447 **60/** 451

66,50 €HT

CETUS
BERMUDA

Ce bermuda innovant compatible au lavage industriel, fait en polyester/coton, allie confort et résistance.

65 % polyester, 35 % coton - approx. 245 g/m²

- Anti-rayures avec boutons et zips en plastique
- 5 poches externes, 2 poche stylo, 1 poche mètre
- Taille élastiquée, empiècements élastiques à l'arrière
- Boucle pour porte-badge avec roller étirable (page 209)
- Adapté au lavage industriel selon la norme EN ISO 15797

IMPRESSION BRODERIE

ANTHRACITE/GRIS
M413134 ...

36/ 419 **38/** 421 **40/** 423 **42/** 425 **44/** 427
46/ 429 **48/** 431 **50/** 433 **52/** 435 **54/** 439

MARINE/GRIS
M413135 ...

GRIS/ANTHRACITE
M413136 ...

ROUGE/ANTHRACITE
M413139 ...

BLANC/ANTHRACITE
M413140 ...

43,75 €HT

Prix garantis jusqu'au 31/03/2023.

CETUS
TEE-SHIRT

Tee-shirt confortable, absorbant l'humidité corporelle, avec protection contre les UV.

52 % coton, 48 % polyester - approx. 160 g/m²

- Tee-shirt de qualité, respirant, à séchage rapide
- Certifié UV protection 801
- Adapté au lavage industriel selon la norme EN ISO 15797

COMFORT FIT
IMPRESSION

ANTHRACITE/GRIS
M446550 ...

S/ 000 **M/** 001 **L/** 002 **XL/** 003
XXL/ 004 **3XL/** 005 **4XL/** 006

MARINE/GRIS
M446551...

GRIS/ANTHRACITE
M446552 ...

22,50 € HT

CETUS
POLO

Polo confortable avec protection contre les UV. Permet également une évacuation optimale de la transpiration.

52 % coton, 48 % polyester - approx. 200 g/m²

- Polo de qualité, respirant, séchage rapide
- Patte 3 boutons
- Certifié UV protection 801
- Adapté au lavage industriel selon la norme EN ISO 15797

COMFORT FIT
BRODERIE
IMPRESSION

ANTHRACITE/GRIS
M447634 ...

S/ 000 **M/** 001 **L/** 002 **XL/** 003
XXL/ 004 **3XL/** 005 **4XL/** 006

MARINE/GRIS
M447635 ...

GRIS/ANTHRACITE
M447636 ...

31,50 € HT

CETUS
SOFTSHELL

Veste en tissu softshell Stretch équipée d'une capuche intégrée au col, d'une poche sur la manche et d'une membrane coupe-vent et respirante.

100 % polyester - approx. 250 g/m²

- Membrane : hydrofuge (5 000 mm), respirante (3 000 mvp)
- Poches externes avec zips imperméables, poche manche, poche interne
- Poignets et taille élastiqués, coudes préformés
- Inserts rétroréfléchissants, capuche intégrée au col
- Certifiée Oeko-Tex® 100, tissu Ripstop

MODYTEX STRETCH 2W CONFIANCE TEXTILE Testé substances nocives d'après Oeko-Tex® Standard 100

REGULAR FIT

IMPRESSION BRODERIE

MARINE/GRIS
M441222 ...

ANTHRACITE/GRIS
M441223 ...

S/ 000 **M/** 001 **L/** 002 **XL/** 003
XXL/ 004 **3XL/** 005 **4XL/** 006

71,50 € HT

CETUS
POLAIRE

Polaire robuste et chaude de par sa matière et ses empiècements de renforts. Confortable et pratique grâce à ses poignets élastiqués.

100 % polyester - approx. 250 g/m²

- Légère, chaude et respirante
- 3 poches zippées, 1 poche interne
- Taille ajustable par cordon avec stoppeurs

REGULAR FIT

BRODERIE

CONFIANCE TEXTILE Testé substances nocives d'après Oeko-Tex® Standard 100

MARINE/GRIS
M456193 ...

GRIS/ANTHRACITE
M456192 ...

ANTHRACITE/GRIS
M456194 ...

S/ 000 **M/** 001 **L/** 002 **XL/** 003
XXL/ 004 **3XL/** 005 **4XL/** 006

41,50 € HT

Prix garantis jusqu'au 31/03/2023.

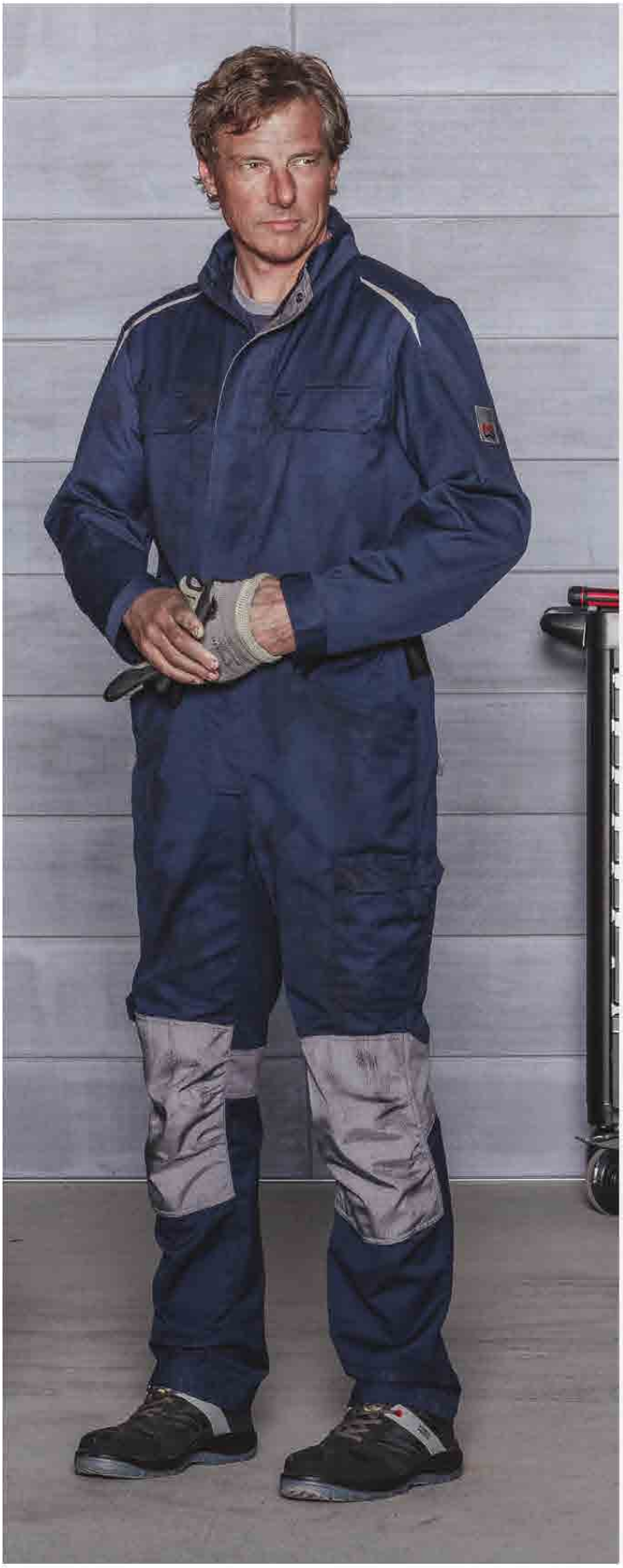

EN 14404

MARINE/GRIS
M405129...

NOIR/ROUGE
M437484999
PAIRE DE GENOUILLÈRES ERGO
13,50 €HT

ANTHRACITE/GRIS
M405128 ...

S/ 000 **M/** 001 **L/** 002 **XL/** 003 **XXL/** 004 **3XL/** 005 **4XL/** 006

CETUS
COMBINAISON

Cette combinaison confortable offre une protection complète et vous permet d'avoir tous vos outils et accessoires à portée de main.

65 % polyester, 35 % coton - approx. 245 g/m²

- Anti-rayures avec boutons et zips en plastique
- 5 poches externes, 2 poches stylo, 2 poches poitrine, 1 poche mètre
- Genoux en Cordura® et coudes préformés
- Taille élastiquée, empiècements élastiques à l'arrière
- Boucle pour possibilité porte-badge avec roller étirable (page 209)
- Normée EN 14404, poches pour genouillères
- Adaptée au lavage industriel selon la norme EN ISO 15797

REGULAR FIT CORDURA IMPRESSION BRODERIE

79,75 €HT

WÜRTHMODYF

STRETCH X

RÉSISTANCE ET FLEXIBILITÉ, AVEC DE NOMBREUX DÉTAILS ASTUCIEUX

Découvrez notre gamme phare entièrement conçue pour faciliter davantage votre travail au quotidien.
Son tissu COTTON-RICH combine le confort du coton à la résistance du polyester.
Le pourcentage de coton garantit une température corporelle équilibrée tant en hiver qu'en été
et ne crée pas d'électricité statique. Le polyester permet de renforcer le tissu lavable jusqu'à 60°C.

STRETCH X
VESTE

Fonctionnelle et pratique, cette veste est également confortable et résistante grâce à sa matière innovante en coton-polyester-élasthanne.

72 % coton, 25 % polyester, 3 % élasthanne - approx. 260 g/m²

- 5 poches externes, 2 poches internes et poches stylo
- Poche portable avec tissu e-care protégeant des ondes à 99 %
- Boutons sous-pattes prévenant des rayures
- Inserts rétroréfléchissants, triple couture, poignets ajustables
- Boucle pour porte-badge avec roller étirable (page 209)

STRETCH 2W · eCARE · CONFIANCE TEXTILE Testé substances nocives d'après Oeko-Tex® Standard 100 · REGULAR FIT · IMPRESSION · BRODERIE

MARINE
M401252...

S/ 000 **M/** 001 **L/** 002 **XL/** 003
XXL/ 004 **3XL/** 005

ANTHRACITE
M401251 ...

GRIS
M401250 ...

58,25 €HT

EN 14404

STRETCH X
PANTALON

Existe pour femme
Voir page 43

Grâce à sa matière innovante en coton-polyester-élasthanne, ce pantalon vous offrira un maximum de confort et une résistance optimale à l'usure.

72 % coton, 25 % polyester, 3 % élasthanne - 260 g/m²

- 7 poches externes dont 2 poches stylo et 1 poche mètre
- Poche portable avec tissu e-care protégeant des ondes à 99 %
- Inserts rétroréfléchissants, genoux préformés, taille élastiquée
- Triple couture, boutons sous-pattes pour prévenir des rayures
- Normé EN 14404, poches pour genouillères
- Boucle pour porte-badge avec roller étirable (page 209)

STRETCH 2W · eCARE · CONFIANCE TEXTILE Testé substances nocives d'après Oeko-Tex® Standard 100 · IMPRESSION · BRODERIE

MARINE
M403313 ...

Du 34 au 60 : gris, anthracite, marine, rouge
Du 38 au 52 : beige

34/ 417 **36/** 419 **38/** 421 **40/** 423
42/ 425 **44/** 427 **46/** 429 **48/** 431
50/ 433 **52/** 435 **54/** 439 **56/** 443
58/ 447 **60/** 451

NOIR/ROUGE
M437484999
PAIRE DE GENOUILLÈRES ERGO
13,50 €HT

GRIS
M403311 ...

ANTHRACITE
M403312 ...

ROUGE
M403373 ...

BEIGE
M403314 ...

62 €HT

DENIM

M443079 ...

36/ 419	**38/** 421	**40/** 423	**42/** 425	**44/** 427
46/ 429	**48/** 431	**50/** 433	**52/** 435	**54/** 439
56/ 443	**58/** 447	**60/** 451		

STRETCH X
JEANS

Jeans à la coupe moderne, adapté pour le travail et vos loisirs.
Très agréable à porter grâce à son tissu innovant Stretch.

98,5 % coton, 1,5 % élasthanne - approx. 350 g/m²

- Tissu robuste Stretch
- 5 poches externes, 1 poche mètre, 1 poche portable
- Braguette zippée YKK

STRETCH 2W

CONFIANCE TEXTILE Testé substances nocives d'après Oeko-Tex® Standard 100

IMPRESSION BRODERIE

NOIR

M443114 ...

45 € HT

DENIM

M443080 ...

36/ 419	**38/** 421	**40/** 423	**42/** 425
44/ 427	**46/** 429	**48/** 431	**50/** 433
52/ 435	**54/** 439	**56/** 443	

STRETCH X
JEANS MULTIPOCHES

Retrouvez tous les avantages du jeans avec en plus de multiples poches. Très pratique, il est également agréable à porter grâce à sa matière Stretch.

98,5 % coton, 1,5 % élasthanne - approx. 350 g/m²

- Tissu robuste Stretch
- 8 poches externes, 1 poche mètre, 1 poche portable, 1 poche stylo
- Genoux préformés
- Braguette zippée YKK

STRETCH 2W

CONFIANCE TEXTILE Testé substances nocives d'après Oeko-Tex® Standard 100

IMPRESSION BRODERIE

47,50 € HT

Prix garantis jusqu'au 31/03/2023.

STRETCH X
GILET

Ce gilet multipoches vous permettra de travailler dans les meilleures conditions possibles en gardant à portée de main vos outils et accessoires.

72 % coton, 25 % polyester, 3 % élasthanne - approx. 260 g/m²

- 7 poches externes et 2 poches stylo
- Poche portable avec tissu e-care protégeant des ondes à 99 %
- Inserts rétroréfléchissants, triple couture
- Boucle pour porte-badge avec roller étirable (page 209)

STRETCH 2W | eCARE | CONFIANCE TEXTILE Testé substances nocives d'après Oeko-Tex® Standard 100

REGULAR FIT

IMPRESSION | BRODERIE

GRIS
M402117 ...

S/ 000 **M/** 001 **L/** 002 **XL/** 003
XXL/ 004 **3XL/** 005

ANTHRACITE
M402118 ...

45 €HT

EN 14404

NOIR/ROUGE
M437484999
PAIRE DE GENOUILLÈRES ERGO
13,50 €HT

GRIS
M403315 ...

34/ 417 **36/** 419 **38/** 421 **40/** 423
42/ 425 **44/** 427 **46/** 429 **48/** 431
50/ 433 **52/** 435 **54/** 439 **56/** 443

STRETCH X
PANTALON THERMIC

Tous les avantages du pantalon Stretch X avec en plus une doublure thermique chaude pour davantage de confort par temps froid.

Extérieur : 72 % coton, 25 % polyester, 3 % élasthanne - approx. 260 g/m²
Doublure intérieure chaude : 100 % polyester - approx. 100 g/m²

- Doublure thermique chaude
- 7 poches externes, poche portable avec tissu e-care
- Inserts rétroréfléchissants, genoux préformés, taille élastiquée
- Triple couture, boutons sous-pattes pour prévenir des rayures
- Normé EN 14404 (poches pour genouillères)
- Bandes rétroréfléchissantes segmentées
- Boucle pour porte-badge avec roller étirable (page 209)

STRETCH 2W | eCARE | CONFIANCE TEXTILE Testé substances nocives d'après Oeko-Tex® Standard 100

IMPRESSION

ANTHRACITE
M403316 ...

MARINE
M403321 ...

75 €HT

Manches amovibles

ROUGE
M441199 ...

S/ 000 **M/** 001 **L/** 002 **XL/** 003
XXL/ 004 **3XL/** 005 **4XL/** 006

STRETCH X
SOFTSHELL

Existe pour femme
Voir page 43

Softshell fonctionnelle en matière Stretch avec manches amovibles.
Tissu de renfort aux épaules et membrane coupe-vent et respirante.

96 % polyester, 4 % élasthanne - approx. 280 g/m²

- Membrane : hydrofuge (8 000 mm), respirante (4 000 mvp)
- 3 poches externes zippées, 2 poches internes
- Poche portable avec tissu e-care protégeant des ondes à 99 %
- Inserts rétroréfléchissants, poignets et taille élastiqués
- Capuche amovible
- Boucle pour porte-badge avec roller étirable (page 209)

MODYTEX STRETCH 2W eCARE REGULAR FIT
IMPRESSION BRODERIE

NOIR
M441229 ...

MARINE
M441131 ...

89,75 €HT

EN 14058

ANTHRACITE
M441234 ...

S/ 000 **M/** 001 **L/** 002 **XL/** 003
XXL/ 004 **3XL/** 005 **4XL/** 006

STRETCH X
SOFTSHELL MATELASSÉE

Robustesse, respirabilité, tissu Stretch et membrane hydrofuge.
Technologie FlexiT pour une grande liberté de mouvement.

96 % polyester, 4 % élasthanne - approx. 285 g/m², Doublure : 100 % polyester taffeta
Doublure FlexiT : 92 % polyester, 8 % élasthanne - approx. 190 g/m²
Matelassage : 100 % polyester recyclé - approx. 170 g/m²

- Membrane : hydrofuge (8 000 mm), respirante (4 000 mvp)
- Épaules renforcées, inserts rétroréfléchissants
- 8 poches externes, 2 poches internes, ceillet pour passer des écouteurs
- Poche portable avec tissu e-care protégeant des ondes à 99 %
- Capuche amovible
- Normée EN 14058

MODYTEX STRETCH 2W eCARE FLEXIT REGULAR FIT
IMPRESSION BRODERIE

MARINE
M441235 ...

129 €HT

Prix garantis jusqu'au 31/03/2023.

EN 14404

NOIR/ROUGE
M437484999
PAIRE DE GENOUILLÈRES ERGO
13,50 €HT

STRETCH X
SALOPETTE

Salopette idéale pour les personnes à la recherche de confort et de fonctionnalités, notamment grâce à son tissu innovant et ses multiples poches.

72 % coton, 25 % polyester, 3 % élasthanne - approx. 260 g/m²

- 8 poches externes, 2 poches stylo et 1 poche mètre
- Poche portable avec tissu e-care protégeant des ondes à 99 %
- Inserts rétroréfléchissants, genoux préformés, triple couture
- Ceinture réglable par boutons
- Normée EN 14404, poches pour genouillères
- Boucle pour porte-badge avec roller étirable (page 209)

STRETCH 2W | eCARE | IMPRESSION | BRODERIE | CONFIANCE TEXTILE Testé substances nocives d'après Oeko-Tex® Standard 100

ANTHRACITE
M404186 ...

GRIS
M404185 ...

66,50 €HT

38/ 421	**40/** 423	**42/** 425	**44/** 427
46/ 429	**48/** 431	**50/** 433	**52/** 435
54/ 439	**56/** 443	**58/** 447	**60/** 451

EN 14404

NOIR/ROUGE
M437484999
PAIRE DE GENOUILLÈRES ERGO
13,50 €HT

STRETCH X
COMBINAISON

Optez pour une protection totale tout en gardant un maximum de confort.
Cette combinaison est également très pratique grâce à ses multiples poches.

72 % coton, 25 % polyester, 3 % élasthanne - approx. 260 g/m²

- 9 poches externes, 3 poches stylo et 1 poche mètre
- Poche portable avec tissu e-care protégeant des ondes à 99 %
- Boutons sous-pattes prévenant des rayures
- Inserts rétroréfléchissants, triple couture, taille élastiquée
- Normée EN 14404, poches pour genouillères
- Boucle pour porte-badge avec roller étirable (page 209)

STRETCH 2W | eCARE | IMPRESSION | BRODERIE | CONFIANCE TEXTILE Testé substances nocives d'après Oeko-Tex® Standard 100

ANTHRACITE
M405101 ...

79,75 €HT

S/ 000	**M/** 001	**L/** 002	**XL/** 003
XXL/ 004	**3XL/** 005		

STRETCH X
POLO

Polo innovant et confortable grâce à sa matière en coton-élasthanne.

95 % coton, 5 % élasthanne - approx. 210 g/m²

- Coton peigné pour un maximum de confort
- Coutures renforcées et contrastées
- Logo et inserts rétroréfléchissants
- Col zippé bicolore

STRETCH 2W
REGULAR FIT
CONFIANCE TEXTILE Testé substances nocives d'après Oeko-Tex® Standard 100
IMPRESSION
BRODERIE

ANTHRACITE
M447511 ...

XS/ 010 **S/** 000 **M/** 001 **L/** 002
XL/ 003 **XXL/** 004 **3XL/** 005 **4XL/** 006

GRIS
M447512 ...

MARINE
M447513 ...

29 € HT

STRETCH X
POLO MANCHES LONGUES

Polo manches longues, innovant et confortable grâce à sa matière en coton-élasthanne. Parfait pour travailler avec style par temps frais.

95 % coton, 5 % élasthanne - approx. 210 g/m²

- Coton peigné pour un maximum de confort
- Coutures renforcées et constrastées
- Logo et inserts rétroréfléchissants
- Col zippé bicolore

STRETCH 2W
COMFORT FIT
CONFIANCE TEXTILE Testé substances nocives d'après Oeko-Tex® Standard 100
IMPRESSION
BRODERIE

GRIS
M450908 ...

S/ 000 **M/** 001 **L/** 002 **XL/** 003
XXL/ 004 **3XL/** 005 **4XL/** 006

ANTHRACITE
M450909 ...

MARINE
M450910 ...

33,25 € HT

Prix garantis jusqu'au 31/03/2023.

STRETCH X
BERMUDA

Bermuda Stretch idéal pour travailler lors de fortes chaleurs. Confortable et fonctionnel de par sa matière innovante et ses nombreuses poches.

72 % coton, 25 % polyester, 3 % élasthanne - approx. 260 g/m²

- 7 poches externes, 2 poches stylo et 1 poche mètre
- Poche portable avec tissu e-care protégeant des ondes à 99 %
- Boutons sous-pattes prévenant des rayures
- Inserts rétroréfléchissants, ceinture élastiquée, triple couture
- Boucle pour porte-badge avec roller étirable (page 209)

STRETCH2W eCARE IMPRESSION BRODERIE CONFIANCE TEXTILE Testé substances nocives d'après Oeko-Tex® Standard 100

GRIS
M413105 ...

36/ 419	**38/** 421	**40/** 423	**42/** 425	**44/** 427
46/ 429	**48/** 431	**50/** 433	**52/** 435	**54/** 439

Du 36 au 54 : gris, anthracite, marine
Du 38 au 52 : beige

ANTHRACITE
M413106 ...

MARINE
M413107 ...

BEIGE
M413108 ...

45 € HT

STRETCH X
BERMUDA JEANS

Idéal pour travailler par fortes chaleurs. L'innovant tissu Stretch de ce bermuda vous garantira également une liberté de mouvement maximale.

98,5 % coton, 1,5 % élasthanne - approx. 350 g/m²

- Tissu robuste Stretch
- 5 poches externes, 1 poche mètre, 1 poche portable
- Braguette zippée YKK

STRETCH2W IMPRESSION BRODERIE CONFIANCE TEXTILE Testé substances nocives d'après Oeko-Tex® Standard 100

DENIM
M413120 ...

36/ 419	**38/** 421	**40/** 423	**42/** 425
44/ 427	**46/** 429	**48/** 431	**50/** 433
52/ 435	**54/** 439	**56/** 443	

41,50 € HT

STRETCH X
SWEAT ZIPPÉ

Pull zippé, tendance et léger, en tissu extensible. Parfait pour compléter la collection Stretch X.

60 % coton, 34 % polyester, 6 % spandex - approx. 280 g/m²

- Triple couture contrastée
- 2 poches basses zippées
- Fermeture zippée SBS

STRETCH 2W

REGULAR FIT

IMPRESSION BRODERIE

NOIR
M450721 ...

MARINE
M450718 ...

XS/ 010 **S/** 000 **M/** 001 **L/** 002
XL/ 003 **XXL/** 004 **3XL/** 005 **4XL/** 006

49,75 €HT

NOUVEAU

Disponible dès novembre

STRETCH X
POLAIRE

Polaire en tissu Stretch technique et recyclé. Elle garantit un maximum de liberté de mouvement ainsi qu'une régulation de la transpiration.

51 % polyester recyclé, 42 % polyester, 7 % élasthanne - approx. 195 g/m²

- Maille polaire Ripstop robuste, inspirée de l'univers outdoor
- 2 poches basses zippées, 1 poche poitrine zippée, coutures plates
- Col montant, taille et poignets élastiqués, renforts aux coudes
- Fermeture zippée, inserts rétroréfléchissants

SUSTAINABLE

CONFIANCE TEXTILE Testé substances nocives d'après Oeko-Tex® Standard 100

BRODERIE

MARINE
M456306 ...

ANTHRACITE
M456305 ...

XS/ 010 **S/** 000 **M/** 001 **L/** 002
XL/ 003 **XXL/** 004 **3XL/** 005 **4XL/** 006

66,50 €HT

Prix garantis jusqu'au 31/03/2023.

ANTHRACITE
M441173 ...

XS/ 010	**S/** 000	**M/** 001	**L/** 002
XL/ 003	**XXL/** 004	**3XL/** 005	

STRETCH X
SOFTSHELL FEMME

Modèle femme

Softshell à la coupe femme confortable et fonctionnelle. Tissu de renfort aux épaules et membrane coupe-vent et respirante.

96 % polyester, 4 % élasthanne - approx. 280 g/m²

- Membrane : hydrofuge (8 000 mm), respirante (4 000 mvp)
- 3 poches externes zippées, 2 poches internes
- Poche portable avec tissu e-care protégeant des ondes à 99 %
- Inserts rétroréfléchissants, poignets et taille élastiqués
- Capuche amovible
- Boucle pour porte-badge avec roller étirable (page 209)

MODYTEX STRETCH 2W eCARE REGULAR FIT CONFIANCE TEXTILE Testé substances nocives d'après Oeko-Tex® Standard 100

IMPRESSION BRODERIE

89,75 €HT

EN 14404

NOIR/ROUGE
M437484999
PAIRE DE GENOUILLÈRES ERGO
13,50 €HT

ANTHRACITE
M403352 ...

34/ 497	**36/** 499	**38/** 501	**40/** 503
42/ 505	**44/** 507	**46/** 509	**48/** 511
50/ 513	**52/** 515	**54/** 517	**56/** 519

STRETCH X
PANTALON FEMME

Modèle femme

Ce pantalon spécialement conçu pour les femmes est composé d'un tissu coton-polyester-élasthanne qui offre une robustesse et un confort maximal.

72 % coton, 25 % polyester, 3 % élasthanne - approx. 260 g/m²

- 7 poches externes dont 2 poches stylo et 1 poche mètre
- Poche portable avec tissu e-care protégeant des ondes à 99 %
- Inserts rétroréfléchissants, genoux préformés, taille élastiquée
- Triple couture, boutons sous-pattes pour prévenir des rayures
- Normé EN 14404, poches pour genouillères
- Boucle pour porte-badge avec roller étirable (page 209)

STRETCH 2W eCARE CONFIANCE TEXTILE Testé substances nocives d'après Oeko-Tex® Standard 100

IMPRESSION BRODERIE

62 €HT

WÜRTHMODYF

CLASSIC

UNE LARGE GAMME DE CLASSIQUES, ACCESSIBLE À TOUS LES BUDGETS

Cette collection est disponible en plusieurs coloris et peut être portée lors de vos divers travaux.
Des détails tels que les boutons sous-pattes et les nombreuses poches rendent votre travail plus facile.
La taille élastiquée garantit un maintien et une tenue optimale.

GRIS
M401183 ...

S/ 000 **M/** 001 **L/** 002 **XL/** 003
XXL/ 004 **3XL/** 005

CLASSIC
VESTE

Veste de travail multipoches en polyester coton.
Robuste et fonctionnelle, elle est également très intéressante grâce à son petit prix.

65 % polyester, 35 % coton - approx. 250 g/m²

- Multipoches dont 1 poche portable
- Biais rétroréfléchissants
- Fermeture zippée YKK robuste
- Poignets et taille élastiqués

COMFORT FIT
IMPRESSION BRODERIE

MARINE
M401184 ...

NOIR
M401204 ...

33,25 €HT

GRIS
M443028 ...

XS/ 010 **S/** 000 **M/** 001 **L/** 002
XL/ 003 **XXL/** 004 **3XL/** 005

Si vous êtes entre deux tailles, nous vous conseillons de prendre une taille inférieure à votre taille habituelle.

CLASSIC
PANTALON

Ce pantalon très fonctionnel est également robuste grâce à son tissu en polyester coton.
Son rapport qualité/prix ravira tous les travailleurs.

65 % polyester, 35 % coton - approx. 250 g/m²

- Multipoches : 2 cargo, 2 italiennes, 1 arrière
- Boutons sous-pattes pour éviter de rayer les surfaces délicates
- Taille élastiquée pour plus de confort, braguette zippée YKK
- Ourlet ajustable de 5 cm

IMPRESSION BRODERIE

MARINE
M443029 ...

NOIR
M443030 ...

24,50 €HT

MARINE

M443047 ...

Modèle femme

MARINE

M443046 ...

GRIS

M443045 ...

GRIS

M412019 ...

MARINE

M412020 ...

GRIS

M443090 ...

XS/ 010 **S/** 000 **M/** 001 **L/** 002
XL/ 003 **XXL/** 004

Si vous êtes entre deux tailles, nous vous conseillons de prendre une taille inférieure à votre taille habituelle.

NOIR

M443105 ...

XS/ 010 **S/** 000 **M/** 001 **L/** 002
XL/ 003 **XXL/** 004 **3XL/** 005

Si vous êtes entre deux tailles, nous vous conseillons de prendre une taille inférieure à votre taille habituelle.

NOIR

M412023 ...

XS/ 010 **S/** 000 **M/** 001 **L/** 002
XL/ 003 **XXL/** 004 **3XL/** 005

Si vous êtes entre deux tailles, nous vous conseillons de prendre une taille inférieure à votre taille habituelle.

CLASSIC
PANTALON FEMME

Pantalon de travail spécialement conçu pour les femmes, avec multiples poches et boutons sous-pattes.

65 % polyester, 35 % coton
approx. 250 g/m²

- Multipoches : 2 cargo, 2 italiennes, 1 arrière
- Boutons sous-pattes pour éviter de rayer les surfaces délicates
- Taille élastiquée pour plus d'aisance
- Braguette zippée YKK
- Ourlet ajustable de 5 cm

IMPRESSION BRODERIE

CONFIANCE TEXTILE Testé substances nocives d'après Oeko-Tex® Standard 100

24,99 €HT

CLASSIC
PANTALON RÉFLEX

Pantalon de travail en polyester coton robuste et fonctionnel avec bandes rétroréfléchissantes pour plus de sécurité.

65 % polyester, 35 % coton
approx. 250 g/m²

- Multipoches : 2 cargo, 2 italiennes, 1 arrière
- Doubles bandes rétroréfléchissantes sur les jambes
- Boutons sous-pattes pour éviter de rayer les surfaces délicates
- Taille élastiquée pour plus d'aisance, braguette zippée YKK
- Ourlet ajustable de 5 cm

IMPRESSION BRODERIE

CONFIANCE TEXTILE Testé substances nocives d'après Oeko-Tex® Standard 100

29,50 €HT

CLASSIC
PANTALON HIVER

Pantalon de travail chaud et robuste avec une doublure en flanelle, idéal pour travailler grâce à ses mulitples poches et son bouton sous-patte.

65 % polyester, 35 % coton
approx. 250 g/m²
Doublure thermique en flanelle 100% coton
approx. 150 g/m²

- Multipoches : 2 cargo, 2 italiennes, 1 arrière
- Taille élastiquée pour plus d'aisance, braguette zippée YKK
- Ourlet ajustable de 5 cm

IMPRESSION BRODERIE

CONFIANCE TEXTILE Testé substances nocives d'après Oeko-Tex® Standard 100

38,25 €HT

Prix garantis jusqu'au 31/03/2023.

CHAUSSURES
CORVUS S3 SRC
page 191

GRIS/MARINE
M447569 ...

NOIR/GRIS
M447570 ...

MARINE/GRIS
M447568 ...

XS/ 010 **S/** 000 **M/** 001 **L/** 002
XL/ 003 **XXL/** 004 **3XL/** 005

CLASSIC
POLO

Polo de travail robuste et agréable à porter, lavable à 60 °C.

50 % coton, 50 % polyester
approx. 230 g/m²

- Matière coton-polyester confortable et résistante à l'usure
- Bords côtes au col et bas des manches
- Poche poitrine à gauche
- 3 boutons, fentes latérales

COMFORT FIT

+ IMPRESSION **+ BRODERIE**

CONFIANCE TEXTILE
Testé substances nocives
d'après Oeko-Tex® Standard 100

19,50 € HT

MARINE
M442043 ...

NOIR
M442048 ...

GRIS
M442042 ...

XS/ 010 **S/** 000 **M/** 001 **L/** 002
XL/ 003 **XXL/** 004 **3XL/** 005

CLASSIC
GILET MATELASSÉ

Gilet multipoches avec matelassage thermique pour travailler au chaud en toutes circonstances.

65 % polyester, 35 % coton
approx. 250 g/m²
Matelassage 100 % polyester
approx. 130 g/m²

- Multipoches dont 1 poche portable
- Inserts rétroréfléchissants
- Fermeture zippée YKK

COMFORT FIT

IMPRESSION BRODERIE

38,25 €HT

MARINE
M411163 ...

GRIS
M411162 ...

S/ 000 **M/** 001 **L/** 002 **XL/** 003
XXL/ 004 **3XL/** 005

CLASSIC
BLOUSON MATELASSÉ

Blouson de travail robuste en polyester coton, multipoches et rembourré pour travailler au chaud par tous les temps.

65 % polyester, 35 % coton
approx. 250 g/m²
Matelassage 100 % polyester
approx. 130 g/m²

- Multipoches dont 1 poche portable
- Inserts rétroréfléchissants
- Poignets et taille élastiqués
- Fermeture zippée YKK

COMFORT FIT

IMPRESSION BRODERIE

45,75 €HT

GRIS
M406042 ...

MARINE
M406041 ...

S/ 000 **M/** 001 **L/** 002 **XL/** 003
XXL/ 004 **3XL/** 005

CLASSIC
BLOUSE

Blouse de travail fonctionnelle à prix imbattable.

65 % polyester, 35 % coton
approx. 200 g/m²

- 2 poches basses,1 poche poitrine
- Poignets élastiqués
- Fermeture à boutons pression

COMFORT FIT

IMPRESSION BRODERIE

24,99 €HT

Prix garantis jusqu'au 31/03/2023.

GRIS
M405018 ...

NOIR
M405022 ...

S/ 000 **M/** 001 **L/** 002 **XL/** 003
XXL/ 004 **3XL/** 005

BASIC
COMBINAISON DOUBLE ZIP

Combinaison très pratique offrant un maximum de protection contre la salissure. Enfilez-la par-dessus vos vêtements sans vous déchausser !

65 % polyester, 35 % coton - approx. 245 g/m²

- Poches multiples dont 1 poche mètre
- Col officier, taille élastiquée
- 2 fermetures zippées grosse maille sur toute la hauteur

Disponible jusqu'à épuisement des stocks

COMFORT FIT

+IMPRESSION **+BRODERIE**

49,99 € HT

NOUVEAU

Disponible dès novembre

NOIR
M405208 ...

GRIS
M405209 ...

S/ 000 **M/** 001 **L/** 002 **XL/** 003
XXL/ 004 **3XL/** 005 **4XL/** 006

DOUBLE ZIP
COMBINAISON

Combinaison très pratique offrant un maximum de protection contre la salissure. Enfilez-la par-dessus vos vêtements sans vous déchausser !

65 % polyester, 35 % coton - approx. 245 g/m²

- Poches multiples dont 1 poche mètre
- Col officier, taille élastiquée
- 2 fermetures zippées grosse maille sur toute la hauteur

COMFORT FIT

CONFIANCE TEXTILE
Testé substances nocives
d'après Oeko-Tex® Standard 100

+IMPRESSION **+BRODERIE**

49,99 € HT

WÜRTHMODYF

HAUTE VISIBILITÉ

UN MAXIMUM DE SÉCURITÉ EN TOUTES CIRCONSTANCES

La HAUTE VISIBILITÉ est un sujet important dans le monde du vêtement de travail. Ce type de vêtement doit se conformer à des normes et classes spécifiques tout en garantissant le confort et la fonctionnalité. Tous les produits de la collection HAUTE VISIBILITÉ vous assurent une meilleure visibilité et une sécurité renforcée même dans des conditions difficiles.

XS
EN ISO 20471 2

Du S au 4XL :
EN ISO 20471 3

Bande segmentée

JAUNE/ANTHRACITE
M409422 ...

XS/ 010 **S/** 000 **M/** 001 **L/** 002
XL/ 003 **XXL/** 004 **3XL/** 005 **4XL/** 006

FLUO
VESTE

Veste de travail haute visibilité conçue dans un tissu majoritaire coton pour un confort maximal. Les bandes segmentées garantissent visibilité et sécurité.

60 % coton, 40 % polyester - approx. 230 g/m²

- EN ISO 20471 classe 3 (classe 2 taille XS)
- 4 poches extérieures, 3 poches intérieures, 2 poches stylo
- Bandes rétroréfléchissantes segmentées, lavage domestique 50 lavages
- Col montant, poignets réglables, dos allongé pour plus de confort
- Clip porte-badge

COMFORT FIT

+IMPRESSION **+BRODERIE**

ORANGE/ANTHRACITE
M409423 ...

66,25 €HT

EN ISO 20471 2

EN 14404

NOIR/ROUGE
M437484999
PAIRE DE GENOUILLÈRES ERGO
13,50 €HT

JAUNE/ANTHRACITE
M410111...

34/ 417 **36/** 419 **38/** 421 **40/** 423
42/ 425 **44/** 427 **46/** 429 **48/** 431
50/ 433 **52/** 435 **54/** 439 **56/** 443
58/ 447 **60/** 451

FLUO
PANTALON

Pantalon haute visibilité avec bandes rétroréfléchissantes segmentées. Il est résistant, confortable et vous garantit une protection au travail.

60 % coton, 40 % polyester - approx. 230 g/m²

- EN ISO 20471 classe 2 et poches genouillères, certifiées EN 14404
- 5 poches extérieures, 1 poche stylo, 1 poche mètre, 1 poche portable
- Bandes rétroréfléchissantes segmentées, lavage domestique 50 lavages
- Taille élastiquée, coupe ergonomique au niveau des genoux
- Boucle pour porte-badge avec roller étirable (page 209)

COMFORT FIT

+IMPRESSION **+BRODERIE**

ORANGE/ANTHRACITE
M410112 ...

55,75 €HT

EN ISO 20471

EN 14404

NOIR/ROUGE
M437484999
PAIRE DE GENOUILLÈRES ERGO
13,50 €HT

JAUNE/ANTHRACITE
M405150 ...

XS/ 010 **S/** 000 **M/** 001 **L/** 002
XL/ 003 **XXL/** 004 **3XL/** 005 **4XL/** 006

FLUO
COMBINAISON

Combinaison idéale pour des travaux nécessitant une protection maximale.
Elle est fabriquée en coton majoritaire pour un confort optimal.

60 % coton, 40 % polyester - approx. 230 g/m²

- EN ISO 20471 classe 3 et poches genouillères, certifiées EN 14404
- 5 poches extérieures, poches poitrine, poche mètre, poche portable
- Bandes rétroréfléchissantes segmentées, lavage domestique 50 lavages
- Taille élastiquée, coupe ergonomique au niveau des genoux
- Boucle pour porte-badge avec roller étirable (page 209)

COMFORT FIT

+IMPRESSION **+BRODERIE**

ORANGE/ANTHRACITE
M405151 ...

99,75 €HT

CHAUSSURES
TAURUS S3 SRC HRO HI CI
page 190

Prix garantis jusqu'au 31/03/2023.

EN ISO 20471 2

JAUNE/ANTHRACITE
M409342 ...

S/ 000 **M/** 001 **L/** 002 **XL/** 003
XXL/ 004 **3XL/** 005 **4XL/** 006

FLUO
POLO

Polo haute visibilité avec bandes segmentées pour être en sécurité en toutes saisons.

55 % coton, 45 % polyester - approx. 150 g/m²

- EN 20471 classe 2
- Tissu mesh sous les bras pour une meilleure aération
- Bandes rétroréfléchissantes segmentées
- Certifié UV-protection selon la norme UNI EN 13758-1:2017
- Lavable en machine à 60 °C, 50 lavages

REGULAR FIT 60 °C IMPRESSION 50 LAVAGES

ORANGE/ANTHRACITE
M409343 ...

33,25 €HT

EN ISO 20471 1

JAUNE/ANTHRACITE
M410127 ...

36/ 419 **38/** 421 **40/** 423 **42/** 425
44/ 427 **46/** 429 **48/** 431 **50/** 433
52/ 435 **54/** 439

FLUO
BERMUDA

Grâce à sa composition majoritaire coton, ce bermuda haute visibilité est agréable à porter. Il vous garantit la sécurité au travail pendant la saison estivale.

60 % coton, 40 % polyester - approx. 230 g/m²

- EN ISO 20471 classe 1
- 5 poches extérieures, dont 1 poche mètre et 1 poche portable
- Bandes rétroréfléchissantes segmentées, lavage domestique 50 lavages
- Taille élastiquée
- Boucle pour porte-badge avec roller étirable (page 209)

IMPRESSION BRODERIE

ORANGE/ANTHRACITE
M410128 ...

46,25 €HT

EN ISO 20471

JAUNE/ANTHRACITE
M409347 ...

S/ 000 **M/** 001 **L/** 002 **XL/** 003
XXL/ 004 **3XL/** 005 **4XL/** 005

FLUO
TEE-SHIRT

Tee-shirt haute visibilité avec bandes segmentées pour une sécurité garantie au travail.

55 % coton, 45 % polyester - approx. 150 g/m²

- EN 20471 classe 2
- Tissu mesh sous les bras pour une meilleure aération, col V
- Bandes rétroréfléchissantes segmentées
- Certifié UV-protection selon la norme UNI EN 13758-1:2017
- Lavable en machine à 60° C, 50 lavages

REGULAR FIT
IMPRESSION
60°C 50 LAVAGES

ORANGE/ANTHRACITE
M409348 ...

29,99 € HT

S
EN ISO 20471
Du M au 4XL :
EN ISO 20471

JAUNE/ANTHRACITE
M409527 ...

S/ 000 **M/** 001 **L/** 002 **XL/** 003
XXL/ 004 **3XL/** 005 **4XL/** 005

FLUO
TEE-SHIRT MANCHES LONGUES

Tee-shirt manches longues haute visibilité avec bandes segmentées pour une sécurité garantie au travail.

55 % coton, 45 % polyester - approx. 150 g/m²

- EN 20471 classe 3 (taille S classe 2)
- Tissu mesh sous les bras pour une meilleure aération, col V
- Bandes rétroréfléchissantes segmentées
- Certifié UV-protection selon la norme UNI EN 13758-1:2017
- Lavable en machine à 60° C, 50 lavages

REGULAR FIT
IMPRESSION
60°C 50 LAVAGES

ORANGE/ANTHRACITE
M409528 ...

37,50 € HT

Prix garantis jusqu'au 31/03/2023.

EN ISO 20471 2
EN 343 4 1
EN 14058

JAUNE/ANTHRACITE
M409430 ...

S/ 000 **M/** 001 **L/** 002 **XL/** 003
XXL/ 004 **3XL/** 005 **4XL/** 006

FLUO
BOMBER

Bomber haute visibilité avec bandes segmentées.
Certifié EN 14058 contre le froid et EN 343 contre la pluie, il garantit une protection optimale.

100 % polyester Oxford 300D, enduction PU - 190 g/m²
Matelassage : 100 % polyester - 180 g/m², doublure : 100 % polyester

- EN 20471 classe 2, EN 343 classe 4.1 et EN 14058
- 2 poches basses, 2 poches internes
- Bandes rétroréfléchissantes segmentées
- Capuche amovible dans le col
- Poignets élastiqués et bords côtes à l'ourlet

REGULAR FIT

IMPRESSION **BRODERIE**

ORANGE/ANTHRACITE
M409431 ...

83,25 € HT

EN ISO 20471 2

JAUNE/ANTHRACITE
M409420 ...

S/ 000 **M/** 001 **L/** 002 **XL/** 003
XXL/ 004 **3XL/** 005 **4XL/** 006

FLUO
GILET RÉVERSIBLE

Gilet réversible, un côté haute visibilité et l'autre côté gris pour un look sportif.
A porter aussi bien pour le travail que pour les loisirs.

Matière extérieure : 100 % polyester Oxford 75D - approx.130 g/m²
Matelassage : 100 % polyester - approx.180 g/m²
Matière intérieure : 100 % polyamide ripstop 20D

- EN 20471 classe 2
- 2 poches externes, 2 poches internes
- Tissu robuste sur les 2 faces
- Bandes rétroréfléchissantes segmentées

REGULAR FIT

IMPRESSION **BRODERIE**

ORANGE/ANTHRACITE
M409421 ...

58,25 € HT

EN ISO 20471 3

EN 343 4 1

EN 14058

JAUNE/ANTHRACITE

M409337 ...

S/ 000 **M/** 001 **L/** 002 **XL/** 003
XXL/ 004 **3XL/** 005 **4XL/** 006

FLUO
PARKA

Parka haute visibilité avec bandes rétroréfléchissantes segmentées.
Certifiée EN 14058 et EN 343, elle vous protège des intempéries et du froid.

100 % polyester Oxford 300D, enduction PU - approx. 190 g/m²
Matelassage : 100 % polyester - approx. 180 g/m², doublure : 100 % polyester

- EN 20471 classe 3, EN 343 classe 4.1
- Certifiée contre le froid EN 14058
- 3 poches extérieures, 1 poche intérieure, 1 poche napoléon
- Bandes rétroréfléchissantes segmentées, plus souples et flexibles
- Capuche amovible dans le col, poignets ajustables par scratch
- Taille ajustable par cordon intérieur latéral avec stoppeurs

REGULAR FIT

IMPRESSION **BRODERIE**

ORANGE/ANTHRACITE

M409338 ...

83,25 €HT

EN ISO 20471 3

EN 343 3 1

EN 14058

JAUNE/ANTHRACITE

M409332 ...

S/ 000 **M/** 001 **L/** 002 **XL/** 003
XXL/ 004 **3XL/** 005 **4XL/** 006

FLUO
PARKA 4 EN 1

Parka 4 en 1 haute visibilité imperméable avec veste intérieure aux manches amovibles.
Normée EN 14058 contre le froid et EN 343 contre la pluie.

Veste extérieure : 100 % polyester Oxford 300D, enduction PU - approx.190 g/m²
Veste intérieure : 100 % polyester Oxford 150D, enduction PU - approx.135 g/m²
Matelassage : 100 % polyester - approx.140 g/m², doublure : 100 % polyester

- EN 20471 classe 3, EN 343 classe 4.1
- Certifiée contre le froid EN 14058
- Veste extérieure : 3 poches extérieures, 1 poche interne, 1 poche napoléon
- Veste intérieure : 2 poches exterieures, 1 poche intérieure
- Bandes rétroréfléchissantes segmentées, capuche amovible dans le col
- Fermeture zippée double sens, poignets et taille ajustables

REGULAR FIT

IMPRESSION **BRODERIE**

ORANGE/ANTHRACITE

M409333 ...

137,50 €HT

Veste intérieure amovible

Gilet sans manches

4 EN 1

PARKA 4 EN 1

La doublure de cette parka est une veste légère et amovible également convertible en gilet sans manches

CAPUCHE INTÉGRÉE

Protégez-vous de la pluie grâce à sa capuche intégrée dans le col

BANDES SEGMENTÉES

Pour une sécurité optimale, les bandes segmentées sont très voyantes

Du XS au S :
EN ISO 20471 2
Du M au 4XL :
EN ISO 20471 3

JAUNE/ANTHRACITE
M409427 ...

ORANGE/ANTHRACITE
M409428 ...

XS/ 010 **S/** 000 **M/** 001 **L/** 002
XL/ 003 **XXL/** 004 **3XL/** 005 **4XL/** 006

EN ISO 20471 2
EN 14404

JAUNE/ANTHRACITE
M410116 ...

NOIR/ROUGE
M437484999
PAIRE DE GENOUILLÈRES ERGO
13,50 €HT

ORANGE/ANTHRACITE
M410117...

34/ 417 **36/** 419 **38/** 421 **40/** 423 **42/** 425
44/ 427 **46/** 429 **48/** 431 **50/** 433 **52/** 435
54/ 439 **56/** 443 **58/** 447 **60/** 451

EN ISO 20471 3
EN 14404

JAUNE/ANTHRACITE
M405153 ...

ORANGE/ANTHRACITE
M405154 ...

XS/ 010 **S/** 000 **M/** 001 **L/** 002
XL/ 003 **XXL/** 004 **3XL/** 005 **4XL/** 006

FLUO INDUSTRIEL
VESTE

Veste haute visibilité au look moderne, très agréable à porter et fonctionnelle de par ses multiples poches. Robuste et facile d'entretien.

50 % coton, 50 % polyester
approx. 270 g/m²

- EN ISO 20471 classe 3 (classe 2 = XS et S)
- Multipoches : 2 basses zippées, 1 poche poitrine boutonnée, 2 poches internes
- Bandes rétroréfléchissantes
- Col montant, poignets ajustables, dos allongé
- Boucle pour porte-badge avec roller étirable (page 209)
- Adaptée au lavage industriel selon la norme EN ISO 15797

STRETCH 2W COMFORT FIT
IMPRESSION BRODERIE

79 €HT

FLUO INDUSTRIEL
PANTALON

Pantalon haute visibilité résistant et fonctionnel. Très pratique d'utilisation et d'entretien grâce à sa compatibilité au lavage industriel.

50 % coton, 50 % polyester
approx. 270 g/m²

- EN ISO 20471 classe 2
- 5 poches externes, 1 poche stylo, 1 poche mètre
- Bandes rétroréfléchissantes
- Taille élastiquée, poches préformées pour genouillères EN 14404
- Boucle pour porte-badge avec roller étirable (page 209)
- Adapté au lavage industriel selon la norme EN ISO 15797

STRETCH 2W COMFORT FIT
IMPRESSION BRODERIE

69,75 €HT

FLUO INDUSTRIEL
COMBINAISON

Combinaison idéale pour les travaux nécessitant de la haute visibilité. En plus d'être résistante et fonctionnelle, elle est très agréable à porter.

50 % coton, 50 % polyester
approx. 270 g/m²

- EN ISO 20471 classe 3
- 6 poches externes, 2 poches stylo, 1 poche mètre
- Bandes rétroréfléchissantes
- Taille élastiquée, poches préformées pour genouillères EN 14404
- Boucle pour porte-badge avec roller étirable (page 209)
- Adaptée au lavage industriel selon la norme EN ISO 15797

STRETCH 2W COMFORT FIT
IMPRESSION BRODERIE

115 €HT

Prix garantis jusqu'au 31/03/2023.

ORANGE
M036031999

JAUNE
M036030999

EN ISO 20471

ORANGE/MARINE
M410076 ...

S/ 000 **M/** 001 **L/** 002
XL/ 003 **XXL/** 004 **3XL/** 005

JAUNE/MARINE
M410075 ...

EN ISO 20471
EN 14404

NOIR/ROUGE
M437484999
PAIRE DE GENOUILLÈRES ERGO
13,50 €HT

ORANGE
M410079 ...

38/ 421 **40/** 423 **42/** 425 **44/** 427 **46/** 429
48/ 431 **50/** 433 **52/** 435 **54/** 439 **56/** 443

JAUNE
M410080 ...

HAUTE VISIBILITÉ
BONNET MAILLE THINSULATE

Bonnet confortable avec conservation de la chaleur grâce à l'isolation Thinsulate. Bande rétroréfléchissante relative au matériel 3M Scotchlite.

100 % polyacrylique, bandes : 100 % polyester
Doublure thermique : 65 % polypropylène, 35 % polyester

- Tissu tricoté avec doublure Thinsulate
- Bande rétroréfléchissante fluorescente 3M circonférentielle

BRODERIE

9 €HT

HAUTE VISIBILITÉ
PANTALON

Restez visible tout en travaillant efficacement grâce à ce pantalon fonctionnel.

80 % polyester, 20 % coton
approx. 245 g/m²

- EN ISO 20471 classe 2
- 2 poches cargo contrastées à soufflet avec rabat fermé par pressions
- 2 poches italiennes, 1 poche arrière à rabat fermée par pressions
- Taille élastiquée avec passants fermée par bouton, braguette zippée
- Double couture intérieure et extérieure pour plus de robustesse
- Haut et bas de couleur contrastée pour préserver de la salissure

IMPRESSION BRODERIE

33,25 €HT

NÉON
PANTALON

Grâce à sa matière Stretch, ce pantalon haute visibilité innovant vous procure un maximum de liberté de mouvements. L'ajout de coton dans sa composition vous apporte également davantage de confort.

74 % polyester, 22 % coton,
4 % élasthanne - approx. 250 g/m²

- EN ISO 20471 classe 2
- Tissu Stretch résistant, séchage rapide, entretien facile
- Poches : 2 avant, 2 arrière renforcées, 1 cargo, 1 mètre, 1 portable
- Passant pour marteau, bandes rétroréfléchissantes segmentées LOXY®
- Normé EN 14404, poches pour genouillères
- Triple couture

STRETCH 2W

IMPRESSION BRODERIE

CONFIANCE TEXTILE
Testé substances nocives
d'après Oeko-Tex® Standard 100

66,50 €HT

EN ISO 20471 2

EN 14058

JAUNE

M409208 ...

S/ 000 **M/** 001 **L/** 002 **XL/** 003
XXL/ 004 **3XL/** 005

HAUTE VISIBILITÉ
SWEAT ZIPPÉ

Sweat 1/2 zip haute visibilité robuste et confortable pour un travail en toute sécurité.

100 % polyester - approx. 280 g/m²

- EN ISO 20471 classe 2 et EN 14058
- Haute protection thermique
- Col droit 1/2 zip, toucher très doux
- Poignets et taille élastiqués
- Bandes rétroréfléchissantes

COMFORT FIT

IMPRESSION **BRODERIE**

ORANGE

M409209 ...

35 € HT

EN ISO 20471 2

EN 14058

JAUNE/MARINE

M409140 ...

S/ 000 **M/** 001 **L/** 002 **XL/** 003
XXL/ 004 **3XL/** 005

HAUTE VISIBILITÉ
POLAIRE

Polaire haute visibilité bicolore avec traitement antiboulochage.

100 % polyester - approx. 280 g/m²

- EN ISO 20471 classe 2 et EN 14058
- 2 poches basses zippées
- Doublure intérieure avec filet d'aération
- Poignets élastiqués
- Taille ajustable par cordon avec stoppeurs

COMFORT FIT

BRODERIE

ORANGE/MARINE

M409144 ...

39,75 € HT

Prix garantis jusqu'au 31/03/2023.

EN ISO 20471

JAUNE/MARINE
M409150 ...

S/ 000 **M/** 001 **L/** 002 **XL/** 003
XXL/ 004 **3XL/** 005

HAUTE VISIBILITÉ
SOFTSHELL

Softshell avec membrane élastique et coupe-vent.
Soyez visible en gardant une liberté de mouvement et un confort optimal.

100 % polyester - approx. 300 g/m²

- EN ISO 20471 classe 2.2
- Membrane : coupe-vent, hydrofuge (5 000 mm), respirante (4 000 mvp)
- Poches zippées : 2 basses, 1 poitrine
- Doublure avec filet pour plus de respirabilité
- Poignets ajustables par scratch en tissu softshell
- Taille ajustable par cordon avec stoppeurs

MODYTEX STRETCH 2W
COMFORT FIT
IMPRESSION BRODERIE

ORANGE/MARINE
M409154 ...

62,50 €HT

EN ISO 20471
EN 14058

Se transforme en gilet

JAUNE/MARINE
M409130 ...

S/ 000 **M/** 001 **L/** 002 **XL/** 003
XXL/ 004 **3XL/** 005

HAUTE VISIBILITÉ
BLOUSON 2 EN 1

Blouson haute visibilité 2 en 1 chaud et fonctionnel avec manches amovibles et capuche intégrée dans le col.

100 % polyester Oxford 300 D enduction PU - approx. 190 g/m²
Matelassage intérieur polyester - approx. 180 g/m²

- EN ISO 20471 classe 2 et EN 14058
- Matelassage chaud, tissu extérieur imperméable, manches amovibles
- Multiples poches : 2 latérales, 1 poitrine,1 sur manche et 1 interne
- Col droit intérieur polaire, bas de la veste et manches contrastées
- Poignets élastiqués et ajustables par scratch
- Fermeture zippée sous-patte fermée par scratch, taille élastiquée

MODYTEX
COMFORT FIT
IMPRESSION BRODERIE

ORANGE/MARINE
M409134 ...

54,75 €HT

EN ISO 20471

EN 343+A1

EN 14058

JAUNE/MARINE

M409160 ...

S/ 000 **M/** 001 **L/** 002 **XL/** 003
XXL/ 004 **3XL/** 005

HAUTE VISIBILITÉ
PARKA

Parka imperméable et respirante avec coutures thermosoudées et matelassage interne chaud.

100 % polyester Oxford 300 D enduction PU - approx. 190 g/m²
Matelassage intérieur polyamide - approx. 170 g/m²

- EN ISO 20471 classe 3, EN 343 : 2003 + A1 : 2007 classe 2.1 et EN 14058
- 2 poches avant, 1 poche interne, 1 poche portable poitrine
- Intérieur du col en tissu polaire
- Poignets élastiqués, capuche intégrée dans le col
- Fermeture zippée double sens sous-patte fermée par pressions

COMFORT FIT

IMPRESSION **BRODERIE**

ORANGE/MARINE

M409164 ...

55 € HT

Veste extérieure

EN ISO 20471

EN 343+A1

Veste intérieure

EN ISO 20471

EN 14058

JAUNE/MARINE

M409170 ...

S/ 000 **M/** 001 **L/** 002 **XL/** 003
XXL/ 004 **3XL/** 005

HAUTE VISIBILITÉ
PARKA 4 EN 1

Parka 4 en 1 imperméable et chaude avec veste intérieure pouvant se transformer en gilet !

Veste extérieure : 100 % polyester Oxford 300 D, enduction PU - approx. 190 g/m²
Veste intérieure : Matelassage intérieur polyamide - approx. 180 g/m²

- Veste extérieure : EN ISO 20471 classe 2, EN 343 : 2003 + A1 : 2007 classe 3.1
- Veste intérieure : EN ISO 20471 classe 1 et EN 14058
- Veste intérieure amovible et convertible en gilet sans manches
- 2 poches latérales, 1 poche portable, 1 poche interne
- Intérieur du col en tissu polaire
- Poignets élastiqués, capuche intégrée dans le col
- Fermeture zippée double sens sous-patte fermée par pressions

COMFORT FIT

IMPRESSION **BRODERIE**

ORANGE/MARINE

M409174 ...

85,75 € HT

Veste intérieure amovible

Gilet sans manches

Prix garantis jusqu'au 31/03/2023.

EN ISO 20471 3
EN 343+A1 3 1

JAUNE
M009049 ...

ORANGE
M009050 ...

M/ 001 **L/** 002 **XL/** 003 **XXL/** 004

HAUTE VISIBILITÉ
VESTE DE PLUIE

Veste haute visibilité confortable et robuste, fournissant une protection contre le vent et les intempéries.

100 % polyester, revêtement en PU
approx. 160 g/m²

- EN ISO 20471 classe 3, EN 343 : 2003 + A1 : 2007 classe 3.1
- PU, coupe-vent, imperméabilité (3 000 mm), fermeture zippée sous-patte
- 2 poches avant
- Bandes rétroréfléchissantes fluorescentes 3M
- Capuche avec cordon de serrage, poignets élastiqués

COMFORT FIT

46,25 €HT

EN ISO 20471 1
EN 343+A1 3 1

JAUNE
M010041 ...

ORANGE
M010042 ...

M/ 001 **L/** 002 **XL/** 003 **XXL/** 004

HAUTE VISIBILITÉ
PANTALON DE PLUIE

Pantalon fournissant un confort optimal. Son tissu fonctionnel et résistant assure une journée de travail au sec.

100 % polyester, revêtement en PU
approx. 160 g/m²

- EN ISO 20471 classe 1, EN 343 : 2003 + A1 : 2007 classe 3.1
- PU, coupe-vent, imperméabilité (3 000 mm)
- 2 poches avant
- Bandes rétroréfléchissantes fluorescentes 3M
- Taille élastiquée

29,75 €HT

EN ISO 20471 2

JAUNE
M409441 ...

ORANGE
M409442 ...

S-M/ 000 **L-XL/** 002 **XXL-3XL/** 004

HAUTE VISIBILITÉ
GILET MULTIPOCHES

Gilet fonctionnel zippé haute visibilité aux multiples poches pour être visible et tout avoir à portée de main pendant vos heures de travail.

100 % polyester
approx. 120 g/m²

- EN 20471 classe 2
- Tissu léger, résistant
- 3 poches avant, 1 poche stylo, 1 porte-badge inclus
- Fermeture zippée

COMFORT FIT

+IMPRESSION

10,75 €HT

Prix garantis jusqu'au 31/03/2023.

EN ISO 20471

JAUNE
M409437 ...

ORANGE
M409438 ...

TAILLE UNIQUE/ 999

HAUTE VISIBILITÉ
GILET

Gilet parfaitement adapté aux métiers nécessitant de la visibilité.
Travaillez en toute sécurité dans les zones dangereuses et mal éclairées.

100 % polyester - approx. 120 g/m²

- EN ISO 20471 classe 2
- Tissu fluorescent
- 2 bandes rétroréfléchissantes cousues de 5 cm
- Taille unique
- Fermeture scratchée

COMFORT FIT
IMPRESSION

4,25 €HT

EN ISO 20471

JAUNE
M409243 ...

ORANGE
M409244 ...

S/ 000 **M/** 001 **L/** 002 **XL/** 003
XXL/ 004 **3XL/** 005

HAUTE VISIBILITÉ
TEE-SHIRT

Tee-shirt léger et respirant avec tissu technique respirant pour un confort optimal.

100 % polyester - approx. 130 g/m²

- EN ISO 20471 classe 2
- Coutures renforcées aux épaules et aux manches
- Aération sous les bras
- Double bande rétroréfléchissante
- Bandes cousues à 2 cm de la couture latérale pour plus d'aisance

COMFORT FIT
IMPRESSION

14 €HT

EN ISO 20471

JAUNE
M409188 ...

ORANGE
M409189 ...

S/ 000 **M/** 001 **L/** 002 **XL/** 003
XXL/ 004 **3XL/** 005

HAUTE VISIBILITÉ
POLO

Polo léger et respirant avec tissu technique respirant pour plus de confort.

100 % polyester - approx. 130 g/m²

- EN ISO 20471 classe 2
- Coutures renforcées aux épaules et aux manches
- Col doux au toucher, aération sous les bras
- Poche poitrine gauche avec fermeture à scratch
- Double bande rétroréfléchissante
- Bandes cousues à 2 cm de la couture latérale pour plus d'aisance

COMFORT FIT
IMPRESSION

15 €HT

Prix garantis jusqu'au 31/03/2023.

EN ISO 20471

HAUTE VISIBILITÉ
GILET BAUDRIER

Gilet haute visibilité de classe 2 qui garantit une visibilité totale de jour comme de nuit.

100 % polyester - 120 g/m²

- EN ISO 20471 classe 2
- Tissu fluorescent
- Bandes rétroréfléchissantes dans le bas et au niveau des épaules
- Coupe large, disponible en trois tailles pour un meilleur confort
- Fermeture scratchée

COMFORT FIT

IMPRESSION

JAUNE
M409439 ...

S-M/ 000 **L-XL/** 002 **XXL-3XL/** 004

ORANGE
M409440 ...

5,75 €HT

EN ISO 20471

HAUTE VISIBILITÉ
GILET TISSU MESH

Gilet haute visibilité en maille ajourée qui garantit une respirabilité optimale.
Idéal pour ceux qui travaillent dans des environnements très chauds.

100 % polyester - 160 g/m²

- EN ISO 20471 classe 2
- Tissu fluorescent en maille ajourée pour une aération optimale
- Bandes rétroréfléchissantes dans le bas et au niveau des épaules
- Coupe large, disponible en trois tailles pour un meilleur confort
- Fermeture zippée sur le devant

COMFORT FIT

IMPRESSION

JAUNE
M409443 ...

S-M/ 000 **L-XL/** 002 **XXL-3XL/** 004

ORANGE
M409444 ...

9 €HT

WÜRTHMODYF

MULTINORMES

POUR LES MILIEUX LES PLUS EXIGEANTS

EN ISO 11611:2015

EN ISO 11612:2015

EN 1149-5:2008

IEC 61482-2:2009

EN 13034:2005
A1:2009

La collection MULTINORMES est conçue pour faire face aux mesures de sécurité élevées. Cette gamme est particulièrement adaptée aux besoins sécuritaires, par exemple, pour les soudeurs et les travailleurs exposés à la chaleur, en garantissant une protection contre les flammes et les projections.
La protection est uniquement effective lorsque le pantalon et la veste sont portés ensemble.

EN ISO 11611:2015 A1 CLASSE 1

EN ISO 11612:2015 A1 B1 C1 E2 F2

SOUDEUR
VESTE

Veste de travail protégeant de la chaleur et des flammes selon les niveaux des normes indiquées.

100 % coton ignifugé - approx. 295 g/m²

- 2 poches poitrine à rabat
- Poignets et taille élastiqués
- Double couture pour davantage de robustesse
- Fermeture zippée sous-patte

COMFORT FIT

IMPRESSION BRODERIE

MARINE

M401284 ...

S/ 000 **M/** 001 **L/** 002 **XL/** 003
XXL/ 004 **3XL/** 005

58,25 €HT

EN ISO 11611:2015 A1 CLASSE 1

EN ISO 11612:2015 A1 B1 C1 E2 F2

SOUDEUR
PANTALON

Pantalon de travail protégeant de la chaleur et des flammes selon les niveaux des normes indiquées.

100 % coton ignifugé - approx. 295 g/m²

- 2 poches avant, 1 poche arrière et 2 poches cargo
- Taille élastiquée
- Double couture pour davantage de robustesse

IMPRESSION BRODERIE

MARINE

M403355 ...

S/ 000 **M/** 001 **L/** 002 **XL/** 003
XXL/ 004 **3XL/** 005 **4XL/** 006

54,75 €HT

CHAUSSURES
FORNAX S3 SRC HRO
page 199

EN ISO 11611:2015 A1 CLASSE 1
EN ISO 11612:2015 A1 B1 C1 E1
EN 1149-5:2008
IEC 61482-2:2009 CLASSE 1
EN 13034:2005 +A1:2009 TYPE 6

MULTINORMES II
VESTE

Veste de travail antistatique protégeant des flammes, de la chaleur, des arcs électriques et des produits chimiques selon les niveaux des normes indiquées.

78 % coton ignifugé, 20 % polyester, 2 % fibre antistatique - approx. 250 g/m²

- 2 poches poitrine à rabat
- Fermeture zippée sous-patte
- Poignets et taille élastiqués
- Double couture pour davantage de robustesse

COMFORT FIT

IMPRESSION **BRODERIE**

MARINE
M401285 ...

73,25 €HT

S/ 000 **M/** 001 **L/** 002 **XL/** 003
XXL/ 004 **3XL/** 005

EN ISO 11611:2015 A1 CLASSE 1
EN ISO 11612:2015 A1 B1 C1 E1
EN 1149-5:2008
IEC 61482-2:2009 CLASSE 1
EN 13034:2005 +A1:2009 TYPE 6

MULTINORMES II
PANTALON

Pantalon de travail antistatique protégeant des flammes, de la chaleur, des arcs électriques et des produits chimiques selon les niveaux des normes indiquées.

78 % coton ignifugé, 20 % polyester, 2 % fibre antistatique - approx. 250 g/m²

- 2 poches avant, 1 poche arrière et 2 poches cargo
- Taille élastiquée
- Double couture pour davantage de robustesse

IMPRESSION **BRODERIE**

MARINE
M403356 ...

66,50 €HT

S/ 000 **M/** 001 **L/** 002 **XL/** 003
XXL/ 004 **3XL/** 005 **4XL/** 006

WÜRTHMODYF

OFFICE

PARFAIT POUR LE BUREAU ET PAS SEULEMENT

Cette collection pour hommes et femmes est adaptée
pour les métiers de bureau mais peut également se porter au quotidien.
La précision des détails et la qualité des matériaux sont particulièrement appréciées
par nos clients du secteur automobile, des métiers d'accueil et de service.

OFFICE
POLO JERSEY X

Optez pour un look habillé avec ce polo léger et agréable à porter avec une poche poitrine et fermeture boutonnée.

100 % coton jersey - approx. 175 g/m²

- Tissu en coton jersey, confortable, élastique et facile d'entretien
- Poche poitrine à droite
- Bords côtes au col et bas des manches, fentes latérales
- Patte 3 boutons

COMFORT FIT

CONFIANCE TEXTILE Testé substances nocives d'après Oeko-Tex® Standard 100

IMPRESSION BRODERIE

MARINE
M447579 ...

XS/ 010 (blanc uniquement)
S/ 000 **M/** 001 **L/** 002 **XL/** 003
XXL/ 004 **3XL/** 005

BLANC
M447580 ...

21,50 €HT

OFFICE
PANTALON CHINO

Pantalon confortable et élastique qui combine la liberté de mouvement avec un look élégant. Parfait pour le travail de bureau et les loisirs.

98 % coton, 2 % élasthanne - approx. 260 g/m²

- Tissu élastique pour davantage de confort
- 5 poches : 2 italiennes, 1 monnaie, 2 arrières boutonnées
- Braguette zippée YKK, passants pour ceinture

STRETCH 2W

CONFIANCE TEXTILE Testé substances nocives d'après Oeko-Tex® Standard 100

IMPRESSION BRODERIE

NOIR
M443140 ...

36/ 419 **38/** 421 **40/** 423 **42/** 425
44/ 427 **46/** 429 **48/** 431 **50/** 433
52/ 435 **54/** 439

Si vous êtes entre deux tailles, nous vous conseillons de prendre une taille supérieure à votre taille habituelle.

38,25 €HT

OFFICE
POLO JERSEY X FEMME

Polo à la coupe féminine en tissu jersey avec inserts en Oxford.
Très agréable à porter en toutes occasions.

Modèle femme

100 % coton jersey - approx. 175 g/m²

- Tissu en coton jersey, confortable, élastique et facile d'entretien
- Poche poitrine à droite
- Bords côtes au col et bas des manches, fentes latérales
- Patte 5 boutons

REGULAR FIT

IMPRESSION **BRODERIE**

CONFIANCE TEXTILE Testé substances nocives d'après Oeko-Tex® Standard 100

MARINE
M447581 ...

XS/ 010 **S/** 000 **M/** 001 **L/** 002
XL/ 003 **XXL/** 004 **3XL/** 005

BLANC
M447582 ...

21,50 €HT

OFFICE
PANTALON CHINO FEMME

Pantalon femme confortable et élastique qui combine la liberté de mouvement avec un look élégant. Idéal pour tous les métiers d'accueil et de service.

Modèle femme

98 % coton, 2 % élasthanne - approx. 260 g/m²

- Tissu élastique pour davantage de confort
- 5 poches : 2 italiennes, 1 monnaie, 2 arrières boutonnées
- Braguette zippée YKK, passants pour ceinture

STRETCH 2W

IMPRESSION **BRODERIE**

CONFIANCE TEXTILE Testé substances nocives d'après Oeko-Tex® Standard 100

NOIR
M443143...

36/ 497 **38/** 499 **40/** 501 **42/** 503
44/ 505 **46/** 507 **48/** 509 **50/** 511

38,25 €HT

Prix garantis jusqu'au 31/03/2023.

OFFICE
PULL COL V

Élégant et confortable, ce pull col V en laine mérinos se marie parfaitement avec les chemises.

50 % laine mérinos, 50 % acrylique - approx. 230 g/m²

- Fil italien, doux au toucher
- Col V, traitement antiboulochage
- Bords côtes aux poignets et à la ceinture

REGULAR FIT

BRODERIE

CONFIANCE TEXTILE Testé substances nocives d'après Oeko-Tex® Standard 100

GRIS
M450927 ...

S/ 000 **M/** 001 **L/** 002 **XL/** 003
XXL/ 004 **3XL/** 005

NOIR
M450925 ...

33,25 € HT

BLEU CIEL
M407475 ...

S/ 000 **M/** 001 **L/** 002 **XL/** 003
XXL/ 004 **3XL/** 005 **4XL/** 006

OFFICE
CHEMISE MARS

Chemise homme en tissu Oxford, très agréable à porter, coupe semi-ajustée.
Idéale pour un look soigné au travail.

80 % coton, 20 % polyester - approx. 120 g/m²

- Chemise Oxford, bande de propreté contrastée au col
- Coupe semi-ajustée
- Boutons au col et aux poignets
- Poche poitrine à gauche

REGULAR FIT
IMPRESSION

BLANC
M407473 ...

45 € HT

BLANC
M407471 ...

S/ 000 **M/** 001 **L/** 002 **XL/** 003
XXL/ 004 **3XL/** 005 **4XL/** 006

OFFICE
CHEMISE ÉLÉGANT

Chemise homme élégante et légère, grâce à son tissu en coton Stretch.

97 % coton, 3 % spandex - approx. 120 g/m²

- Tissu agréable et élastique
- Boutons au col et aux poignets
- Coupe semi-ajustée
- Poche poitrine à gauche

REGULAR FIT
IMPRESSION

45 € HT

Prix garantis jusqu'au 31/03/2023.

NOUVEAU

Disponible dès octobre

NOIR

M407695 ...

S/ 000 **M/** 001 **L/** 002 **XL/** 003
XXL/ 004 **3XL/** 005 **4XL/** 006

OFFICE
CHEMISE PREMIUM MANCHES COURTES

Chemise manches courtes conçue dans une démarche de durabilité, fabriquée en Espagne avec un tissu français recyclé et facile d'entretien.

51% coton, 49 % polyester recyclé - approx. 130 g/m²

- Tissu agréable
- Tissu français
- Technologie 37.5® : régule la température du corps
- Coupe semi-ajustée
- Repassage facile et lavage à 60°C

REGULAR FIT

IMPRESSION

BLANC

M407696 ...

66,25 € HT

BLANC

M407584 ...

S/ 000 **M/** 001 **L/** 002 **XL/** 003
XXL/ 004 **3XL/** 005 **4XL/** 006

OFFICE
CHEMISE PREMIUM MANCHES LONGUES

Sa composition qui mélange coton et polyester recyclé vous garantit un confort optimal, de la respirabilité et un entretien facile.

51 % coton, 49 % polyester recyclé - approx. 130 g/m²

- Tissu agréable
- Tissu français
- Technologie 37.5® : régule la température du corps
- Coupe semi-ajustée
- Repassage facile et lavage à 60°C

REGULAR FIT

IMPRESSION

NOIR

M407585 ...

68,75 € HT

OFFICE
CHEMISE IRIS

Chemise femme en tissu Oxford, pour être élégante sur son lieu de travail.

Modèle femme

80 % coton, 20 % polyester - approx. 120 g/m²

- Chemise Oxford, bande de propreté contrastée au col
- Coupe ajustée
- Boutons au col et aux poignets

REGULAR FIT

IMPRESSION

CONFIANCE TEXTILE Testé substances nocives d'après Oeko-Tex® Standard 100

BLANC
M407476 ...

BLEU CIEL
M407478 ...

XS/ 010 **S/** 000 **M/** 001 **L/** 002
XL/ 003 **XXL/** 004

45 € HT

OFFICE
CHEMISE ÉLÉGANT FEMME

Chemise femme élégante, en coton Stretch pour plus de légèreté et de fraîcheur.

Modèle femme

97 % coton, 3 % spandex - approx. 120 g/m²

- Tissu confortable et élastique
- Boutons au col et aux poignets
- Coupe semi-ajustée

REGULAR FIT

IMPRESSION

CONFIANCE TEXTILE Testé substances nocives d'après Oeko-Tex® Standard 100

BLANC
M407472 ...

XS/ 010 **S/** 000 **M/** 001 **L/** 002
XL/ 003 **XXL/** 004

45 € HT

Prix garantis jusqu'au 31/03/2023.

NOUVEAU

Disponible dès octobre

NOIR

M407687 ...

XS/ 010 **S/** 000 **M/** 001 **L/** 002
XL/ 003 **XXL/** 004

OFFICE
CHEMISE PREMIUM MANCHES COURTES FEMME

Modèle femme

Chemise manches courtes femme fabriquée en Espagne avec un tissu français recyclé. La technologie 37.5® vous garantit un entretien facile.

51 % coton, 49 % polyester recyclé - approx. 130 g/m²

- Tissu agréable
- Tissu français
- Technologie 37.5® : régule la température du corps
- Coupe femme ajustée
- Repassage facile et lavage à 60°C

REGULAR FIT

IMPRESSION

BLANC

M407688 ...

66,25 €HT

BLANC

M407586 ...

XS/ 010 **S/** 000 **M/** 001 **L/** 002
XL/ 003 **XXL/** 004

OFFICE
CHEMISE PREMIUM MANCHES LONGUES FEMME

Modèle femme

Chemise Premium femme en coton et polyester recyclé. Respirante et facile à entretenir, elle est idéale pour les métiers d'accueil ou de service.

51 % coton, 49 % polyester recyclé - approx. 130 g/m²

- Tissu agréable
- Tissu français
- Technologie 37.5® : régule la température du corps
- Coupe femme ajustée
- Repassage facile et lavage à 60°C

REGULAR FIT

IMPRESSION

NOIR

M407587 ...

68,75 €HT

WÜRTHMODYF

LES VÊTEMENTS FEMMES

LA GAMME DÉDIÉE À TOUTES LES TRAVAILLEUSES

Parce que les vêtements professionnels ne concernent pas uniquement les hommes, Würth MODYF propose une sélection de produits spécialement adaptés à la morphologie féminine.

BLANC
M407688 ...

XS/ 010 **S/** 000 **M/** 001 **L/** 002
XL/ 003 **XXL/** 004

NOUVEAU

Disponible dès octobre

OFFICE
CHEMISE PREMIUM MANCHES COURTES FEMME

Chemise manches courtes femme fabriquée en Espagne avec un tissu français recyclé.
La technologie 37.5® vous garantit un entretien facile.

51 % coton, 49 % polyester recyclé - approx. 130 g/m²

- Tissu agréable
- Tissu français
- Technologie 37.5® : régule la température du corps
- Coupe femme ajustée
- Repassage facile et lavage à 60°C

REGULAR FIT
IMPRESSION

NOIR
M407687 ...

66,25 €HT

BLEU
M443122 ...

36/ 499 **38/** 501 **40/** 503 **42/** 505
44/ 507 **46/** 509 **48/** 511 **50/** 513

STRETCH CASUAL
JEANS FEMME

Avec une coupe droite spécialement conçue pour les femmes, ce jeans Stretch vous apporte une grande liberté de mouvement sans renoncer au style.

98 % coton, 2 % élasthanne - approx. 300 g/m²

- Tissu robuste Stretch
- 5 poches externes
- Braguette zippée YKK
- Coupe droite et féminine

STRETCH 2W

IMPRESSION BRODERIE

45 €HT

EN 17353

NOUVEAU

Disponible dès novembre

GEMINI RÉFLEX
PANTALON FEMME

Pantalon de travail avec une coupe femme, certifié EN 17353.
Il est confortable et pratique avec ses nombreuses poches.

58 % coton, 40 % polyester, 2 % élasthanne - approx. 285 g/m²

- Tissu majoritaire coton, avec du Stretch pour plus de confort
- 2 poches cargo, 1 poche stylo, 2 poches italiennes, 1 poche arrière
- Poche portable en tissu mesh à l'intérieur de la poche cargo
- Boutons sous pattes pour éviter les rayures, genoux préformés
- Bandes rétroréfléchissantes sur les jambes, certifiées EN 17353

STRETCH2W

CONFIANCE TEXTILE Testé substances nocives d'après Oeko-Tex® Standard 100

IMPRESSION BRODERIE

MARINE
M403676 ...

GRIS
M403677 ...

34/ 497 **36/** 499 **38/** 501 **40/** 503 **42/** 505
44/ 507 **46/** 509 **48/** 511 **50/** 513 **52/** 515
54/ 517 **56/** 519

49,75 €HT

NOUVEAU

Disponible dès novembre

GEMINI
PANTALON FEMME

Ce pantalon de travail, fabriqué dans un tissu majoritaire coton, est très confortable.
Sa coupe a été spécialement conçue pour les femmes.

58 % coton, 40 % polyester, 2 % élasthanne - approx. 285 g/m²

- Tissu majoritaire coton, avec du Stretch pour plus de confort
- 2 poches cargo, 1 poche stylo, 2 poches italiennes, 1 poche arrière
- Poche portable en tissu mesh à l'intérieur de la poche cargo
- Boutons sous pattes pour éviter les rayures, genoux préformés

STRETCH2W

CONFIANCE TEXTILE Testé substances nocives d'après Oeko-Tex® Standard 100

IMPRESSION BRODERIE

NOIR
M403679 ...

34/ 497 **36/** 499 **38/** 501 **40/** 503 **42/** 505
44/ 507 **46/** 509 **48/** 511 **50/** 513 **52/** 515
54/ 517 **56/** 519

48,25 €HT

Prix garantis jusqu'au 31/03/2023.

CLASSIC
PANTALON FEMME

Pantalon de travail spécialement conçu pour les femmes, avec de multiples poches et des boutons sous-pattes.

65 % polyester, 35 % coton - approx. 250 g/m²

- Multipoches : 2 cargo, 2 italiennes, 1 arrière
- Boutons sous-pattes pour éviter de rayer les surfaces délicates
- Taille élastiquée pour plus d'aisance
- Braguette zippée YKK
- Ourlet ajustable de 5 cm

CONFIANCE TEXTILE Testé substances nocives d'après Oeko-Tex® Standard 100

IMPRESSION BRODERIE

MARINE
M443047 ...

24,99 € HT

GRIS
M443090 ...

XS/ 010 **S/** 000 **M/** 001 **L/** 002
XL/ 003 **XXL/** 004

Si vous êtes entre deux tailles, nous vous conseillons de prendre une taille inférieure à votre taille habituelle.

OFFICE
PANTALON CHINO FEMME

Pantalon femme confortable et élastique qui combine la liberté de mouvement avec un look élégant. Idéal pour tous les métiers d'accueil et de service.

98 % coton, 2 % élasthanne - approx. 260 g/m²

- Tissu élastique pour davantage de confort
- 5 poches : 2 italiennes, 1 monnaie, 2 arrières boutonnées
- Braguette zippée YKK, passants pour ceinture

STRETCH 2W

CONFIANCE TEXTILE Testé substances nocives d'après Oeko-Tex® Standard 100

IMPRESSION BRODERIE

38,25 € HT

NOIR
M443143 ...

36/ 497 **38/** 499 **40/** 501 **42/** 503
44/ 505 **46/** 507 **48/** 509 **50/** 511

CHAUSSURES
STRETCH X S3 SRC ESD
page 199

ANTHRACITE
M441173 ...

XS/ 010 **S/** 000 **M/** 001 **L/** 002
XL/ 003 **XXL/** 004 **3XL/** 005

STRETCH X
SOFTSHELL FEMME

Softshell à la coupe femme confortable et fonctionnelle.
Tissu de renfort aux épaules et membrane coupe-vent et respirante.

96 % polyester, 4 % élasthanne - approx. 280 g/m²

- Membrane : hydrofuge (8 000 mm), respirante (4 000 mvp)
- 3 poches externes zippées, 2 poches internes
- Poche portable avec tissu e-care protégeant des ondes à 99 %
- Inserts rétroréfléchissants, poignets et taille élastiqués
- Capuche amovible
- Boucle pour porte-badge avec roller étirable (page 209)

MODYTEX STRETCH 2W eCARE CONFIANCE TEXTILE Testé substances nocives d'après Oeko-Tex® Standard 100

REGULAR FIT

IMPRESSION BRODERIE

89,75 €HT

EN 14404

NOIR/ROUGE
M437484999
PAIRE DE GENOUILLÈRES ERGO
13,50 €HT

ANTHRACITE
M403352 ...

34/ 497 **36/** 499 **38/** 501 **40/** 503
42/ 505 **44/** 507 **46/** 509 **48/** 511
50/ 513 **52/** 515 **54/** 517 **56/** 519

STRETCH X
PANTALON FEMME

Ce pantalon spécialement conçu pour les femmes est composé d'un tissu coton-polyester-élasthanne qui offre une robustesse et un confort maximal.

72 % coton, 25 % polyester, 3 % élasthanne - approx. 260 g/m²

- 7 poches externes dont 2 poches stylo et 1 poche mètre
- Poche portable avec tissu e-care protégeant des ondes à 99 %
- Inserts rétroréfléchissants, genoux préformés, taille élastiquée
- Triple couture, boutons sous-pattes pour prévenir des rayures
- Normé EN 14404, poches pour genouillères
- Boucle pour porte-badge avec roller étirable (page 209)

STRETCH 2W eCARE CONFIANCE TEXTILE Testé substances nocives d'après Oeko-Tex® Standard 100

IMPRESSION BRODERIE

62 €HT

BLEU MARINE
M446779 ...

XS/ 010 **S/** 000 **M/** 001 **L/** 002
XL/ 003 **XXL/** 004

JOB+
TEE-SHIRT FEMME

Tee-shirt conçu pour les femmes et très confortable.

100 % coton - approx. 150 g/m²

- Bords côtes avec de l'élasthanne au col
- Bande de propreté au col
- Coupe féminine

REGULAR FIT

CONFIANCE TEXTILE Testé substances nocives d'après Oeko-Tex® Standard 100

IMPRESSION

NOIR
M446777 ...

6,25 € HT

BLEU MARINE
M447762 ...

XS/ 010 **S/** 000 **M/** 001 **L/** 002
XL/ 003 **XXL/** 004

JOB+
POLO FEMME

Polo manches courtes confortable avec une coupe féminine.

100 % coton - approx. 190 g/m²

- Patte 3 boutons effet nacré
- Bande de propreté au col
- Fentes latérales

REGULAR FIT

CONFIANCE TEXTILE Testé substances nocives d'après Oeko-Tex® Standard 100

IMPRESSION BRODERIE

NOIR
M447765 ...

15 € HT

Prix garantis jusqu'au 31/03/2023.

BLANC
M447582 ...

XS/ 010 **S/** 000 **M/** 001 **L/** 002
XL/ 003 **XXL/** 004 **3XL/** 005

Si vous êtes entre deux tailles, nous vous conseillons de prendre une taille supérieure à votre taille habituelle.

OFFICE
POLO JERSEY X FEMME

Polo à la coupe féminine en tissu jersey avec inserts en Oxford.
Très agréable à porter en toutes occasions.

100 % coton jersey - approx. 175 g/m²

- Tissu en coton jersey, confortable, élastique et facile d'entretien
- Poche poitrine à droite
- Bords côtes au col et bas des manches, fentes latérales
- Patte 5 boutons

REGULAR FIT

CONFIANCE TEXTILE Testé substances nocives d'après Oeko-Tex® Standard 100

IMPRESSION BRODERIE

MARINE
M447581 ...

21,50 € HT

BLANC
M407472 ...

XS/ 010 **S/** 000 **M/** 001 **L/** 002
XL/ 003 **XXL/** 004

OFFICE
CHEMISE ÉLÉGANT FEMME

Chemise femme élégante, en coton Stretch pour plus de légèreté et de fraîcheur.

97 % coton, 3 % spandex - approx. 120 g/m²

- Tissu confortable et élastique
- Boutons au col et aux poignets
- Coupe semi-ajustée

REGULAR FIT

CONFIANCE TEXTILE Testé substances nocives d'après Oeko-Tex® Standard 100

IMPRESSION

45 € HT

BLANC
M407476 ...

XS/ 010 **S/** 000 **M/** 001 **L/** 002
XL/ 003 **XXL/** 004

OFFICE
CHEMISE IRIS

Chemise femme en tissu Oxford, pour être élégante sur son lieu de travail.

80 % coton, 20 % polyester - approx. 120 g/m²

- Chemise Oxford, bande de propreté contrastée au col
- Coupe ajustée
- Boutons au col et aux poignets

REGULAR FIT

CONFIANCE TEXTILE Testé substances nocives d'après Oeko-Tex® Standard 100

+IMPRESSION

BLEU CIEL
M407478 ...

45 €HT

BLANC
M407586 ...

XS/ 010 **S/** 000 **M/** 001 **L/** 002
XL/ 003 **XXL/** 004

OFFICE
CHEMISE PREMIUM MANCHES LONGUES FEMME

Chemise Premium femme en coton et polyester recyclé. Respirante et facile à entretenir, elle est idéale pour les métiers d'accueil ou de service.

51 % coton, 49 % polyester recyclé - approx. 130 g/m²

- Tissu agréable
- Tissu français
- Technologie 37.5® : régule la température du corps
- Coupe femme ajustée
- Repassage facile et lavage à 60°C

REGULAR FIT

+IMPRESSION

CONFIANCE TEXTILE Testé substances nocives d'après Oeko-Tex® Standard 100

375

NOIR
M407587 ...

68,75 €HT

Prix garantis jusqu'au 31/03/2023.

AQUARIUS
POLAIRE FEMME

Coupe spéciale femme avec tissu thermorégulant élastique pour plus de confort, elle est dotée d'une capuche et d'inserts rétroréfléchissants.

95 % polyester, 5 % élasthanne - approx. 350 g/m²

- Tissu micropolaire thermorégulant élastique
- 2 poches externes zippées, 2 poches internes
- Inserts rétroréfléchissants
- Taille ajustable par cordon avec stoppeurs, poignets en Lycra

STRETCH 2W

REGULAR FIT

BRODERIE

GRIS CHINÉ

M456121 ...

XS/ 010 **S/** 000 **M/** 001 **L/** 002
XL/ 003 **XXL/** 004

59,75 €HT

CITY
SOFTSHELL FEMME

Softshell multi-saisons déperlante spécialement conçue pour les femmes. Confortable et fonctionnelle grâce à sa membrane coupe-vent et respirante.

94 % polyester, 6 % élasthanne - approx. 300 g/m²

- Membrane : hydrofuge (8 000 mm), respirante (3 000 mvp)
- Micropolaire interne chaude et agréable au toucher
- Poches zippées : 2 basses et 1 sur manche, 2 poches internes
- Inserts rétroréfléchissants, poignets ajustables par scratch

MODYTEX STRETCH 2W

REGULAR FIT

IMPRESSION BRODERIE

NOIR

M441068 ...

S/ 000 **M/** 001 **L/** 002 **XL/** 003
XXL/ 004

Si vous êtes entre deux tailles, nous vous conseillons de prendre une taille supérieure à votre taille habituelle.

54,75 €HT

STRETCH EVOLUTION
SOFTSHELL FEMME

Cette veste softshell pour femmes se démarque grâce à son tissu déperlant à séchage rapide. La matière Stretch rend la veste extrêmement confortable.

52 % polyamide, 40 % polyester, 8 % élasthanne - approx. 214 g/m²

- Tissu 4-way Strech, déperlant et à séchage rapide
- 3 poches externes, 2 poches internes
- Poche portable avec tissu e-care protégeant des ondes à 99 %
- Inserts rétroréfléchissants, épaules renforcées
- Boucle pour porte-badge avec roller étirable (page 209)

STRETCH4W

IMPRESSION BRODERIE

PÉTROLE
M441408...

XS/ 010 **S/** 000 **M/** 001 **L/** 002
XL/ 003 **XXL/** 004

74,75 €HT

NOUVEAU

Disponible dès octobre

JOB+
VESTE POLAIRE ZIPPÉE FEMME

Veste polaire recyclée, chaude, pratique avec un taillant adapté aux femmes.

100 % polyester recyclé - approx. 280 g/m²

- Matière entièrement recyclée en polyester certifié GRS
- 2 poches basses zippées
- Col montant, fermeture zippée YKK
- Coupe femme, taille ajustable par cordon avec stoppeurs
- Possibilité de personnalisation

REGULAR FIT SUSTAINABLE

CONFIANCE TEXTILE Testé substances nocives d'après Oeko-Tex® Standard 100

BRODERIE

MARINE
M456385 ...

XS/ 010 **S/** 000 **M/** 001 **L/** 002
XL/ 003 **XXL/** 004

NOIR
M456380 ...

24 €HT

Prix garantis jusqu'au 31/03/2023.

MOON
GILET RÉVERSIBLE FEMME

Gilet matelassé réversible femme. Il permet de changer de couleur en fonction de vos envies. Il se porte aussi bien au travail que durant vos loisirs.

100 % polyester - approx 100 g/m²
Matelassage 100 % polyester - approx 240 g/m²

- Tissu agréable au toucher
- Réversible : il permet d'avoir deux choix de coloris en un seul produit
- Fermeture zippée contrastée et adaptée pour être réversible
- 2 poches externes zippées et 2 poches internes zippées
- Coupe ajustée adaptée aux femmes

REGULAR FIT

+IMPRESSION

NOIR/ROUGE
M442199 ...

XS/ 010 **S/** 000 **M/** 001 **L/** 002
XL/ 003 **XXL/** 004

45,75 €HT

ANNA
BLOUSON FEMME

Blouson femme avec matelassage en polyester recyclé et un assemblage sans coutures grâce aux ultrasons. Cela garantit un excellent pouvoir isolant.

100 % polyester, doublure 100 % polyester
Matelassage 100 % polyester recyclé - approx. 140 g/m²

- 2 poches basses
- Matelassage en ouate 100 % polyester recyclé
- Technologie sans coutures pour l'assemblage du matelassage
- Capuche fixe qui apporte une isolation thermique supplémentaire

REGULAR FIT

+IMPRESSION **+BRODERIE**

PÉTROLE
M411409 ...

XS/ 010 **S/** 000 **M/** 001 **L/** 002
XL/ 003 **XXL/** 004

63,25 €HT

WÜRTHMODYF

LES ESSENTIELS

AVOIR LES INDISPENSABLES POUR TRAVAILLER

- **Pantalons & jeans** 92
- **Bermudas** 106
- **Tee-shirts** 108
- **Polos** 112
- **Sweats** 116
- **Pulls & gilets** 119

Adapté à toutes les saisons, vous trouverez dans ces pages, le vêtement approprié à votre environnement de travail. Vous profiterez du confort, de la robustesse, de la technicité et du style en fonction de vos besoins, le tout à des prix imbattables.

GRIS

M443028 ...

XS/ 010 **S/** 000 **M/** 001 **L/** 002
XL/ 003 **XXL/** 004 **3XL/** 005

Si vous êtes entre deux tailles, nous vous conseillons de prendre une taille inférieure à votre taille habituelle.

CLASSIC
PANTALON

Ce pantalon très fonctionnel est également robuste grâce à son tissu en polyester coton. Son rapport qualité/prix ravira tous les travailleurs.

65 % polyester, 35 % coton - approx. 250 g/m²

- Multipoches : 2 cargo, 2 italiennes, 1 arrière
- Boutons sous-pattes pour éviter de rayer les surfaces délicates
- Taille élastiquée pour plus de confort, braguette zippée YKK
- Ourlet ajustable de 5 cm

CONFIANCE TEXTILE Testé substances nocives d'après Oeko-Tex® Standard 100

IMPRESSION BRODERIE

MARINE

M443029 ...

NOIR

M443030 ...

24,50 €HT

NOIR

M412023 ...

XS/ 010 **S/** 000 **M/** 001 **L/** 002
XL/ 003 **XXL/** 004 **3XL/** 005

Si vous êtes entre deux tailles, nous vous conseillons de prendre une taille inférieure à votre taille habituelle.

CLASSIC
PANTALON HIVER

Pantalon de travail chaud et robuste avec une doublure en flanelle, idéal pour travailler grâce à ses mulitples poches et son bouton sous-patte.

65 % polyester, 35 % coton - approx. 250 g/m²
Doublure thermique en flanelle - approx. 150 g/m²

- Multipoches : 2 cargo, 2 italiennes, 1 arrière
- Taille élastiquée pour plus d'aisance, braguette zippée YKK
- Ourlet ajustable de 5 cm

CONFIANCE TEXTILE Testé substances nocives d'après Oeko-Tex® Standard 100

IMPRESSION

MARINE

M412020 ...

GRIS

M412019 ...

38,25 €HT

Prix garantis jusqu'au 31/03/2023.

CLASSIC
PANTALON RÉFLEX

Pantalon de travail en polyester coton robuste et fonctionnel avec bandes rétroréfléchissantes pour plus de sécurité.

65 % polyester, 35 % coton - approx. 250 g/m²

- Multipoches : 2 cargo, 2 italiennes, 1 arrière
- Doubles bandes rétroréfléchissantes sur les jambes
- Boutons sous-pattes pour éviter de rayer les surfaces délicates
- Taille élastiquée pour plus d'aisance, braguette zippée YKK
- Ourlet ajustable de 5 cm

CONFIANCE TEXTILE Testé substances nocives d'après Oeko-Tex® Standard 100

IMPRESSION BRODERIE

MARINE
M443046 ...

GRIS
M443045 ...

29,50 €HT

NOIR
M443105 ...

XS/ 010	**S/** 000	**M/** 001	**L/** 002
XL/ 003	**XXL/** 004	**3XL/** 005	

Si vous êtes entre deux tailles, nous vous conseillons de prendre une taille inférieure à votre taille habituelle.

OFFICE
PANTALON CHINO

Pantalon confortable et élastique qui combine la liberté de mouvement avec un look élégant. Parfait pour le travail de bureau et les loisirs.

98 % coton, 2 % élasthanne - approx. 260 g/m²

- Tissu élastique pour davantage de confort
- 5 poches : 2 italiennes, 1 monnaie, 2 arrières boutonnées
- Braguette zippée YKK, passants pour ceinture

STRETCH 2W

CONFIANCE TEXTILE Testé substances nocives d'après Oeko-Tex® Standard 100

IMPRESSION BRODERIE

38,25 €HT

NOIR
M443140 ...

36/ 419	**38/** 421	**40/** 423	**42/** 425
44/ 427	**46/** 429	**48/** 431	**50/** 433
52/ 435	**54/** 439		

Si vous êtes entre deux tailles, nous vous conseillons de prendre une taille supérieure à votre taille habituelle.

Prix garantis jusqu'au 31/03/2023.

EN 17353

NOUVEAU

Disponible dès novembre

GEMINI RÉFLEX
PANTALON

Pantalon de travail, certifié EN 17353. Il est confortable, pratique avec ses 2 poches cargo et idéal pour le secteur de la logistique.

58 % coton, 40 % polyester, 2 % élasthanne - approx. 285 g/m²

- Tissu majoritaire coton, avec du Stretch pour plus de confort
- 2 poches cargo, 1 poche stylo, 2 poches italiennes, 1 poche arrière
- Poche portable en tissu mesh à l'intérieur de la poche cargo
- Boutons sous pattes pour éviter les rayures, genoux préformés
- Bandes rétroréfléchissantes sur les jambes, certifiées EN 17353

STRETCH2W

CONFIANCE TEXTILE Testé substances nocives d'après Oeko-Tex® Standard 100

IMPRESSION BRODERIE

MARINE

M403674 ...

34/ 417	**36/** 419	**38/** 421	**40/** 423	**42/** 425
44/ 427	**46/** 429	**48/** 431	**50/** 433	**52/** 435
54/ 439	**56/** 443	**58/** 447	**60/** 451	

GRIS

M403675 ...

49,75 €HT

EN 17353

NOUVEAU

Disponible dès novembre

GEMINI RÉFLEX
PANTALON FEMME

Pantalon de travail avec une coupe femme, certifié EN 17353.
Il est confortable et pratique avec ses nombreuses poches.

Modèle femme

58 % coton, 40 % polyester, 2 % élasthanne - approx. 285 g/m²

- Tissu majoritaire coton, avec du Stretch pour plus de confort
- 2 poches cargo, 1 poche stylo, 2 poches italiennes, 1 poche arrière
- Poche portable en tissu mesh à l'intérieur de la poche cargo
- Boutons sous pattes pour éviter les rayures, genoux préformés
- Bandes rétroréfléchissantes sur les jambes, certifiées EN 17353

STRETCH2W

CONFIANCE TEXTILE Testé substances nocives d'après Oeko-Tex® Standard 100

IMPRESSION BRODERIE

MARINE

M403676 ...

34/ 497	**36/** 499	**38/** 501	**40/** 503	**42/** 505
44/ 507	**46/** 509	**48/** 511	**50/** 513	**52/** 515
54/ 517	**56/** 519			

GRIS

M403677 ...

49,75 €HT

Prix garantis jusqu'au 31/03/2023.

NOUVEAU

Disponible dès novembre

GEMINI
PANTALON

Ce pantalon de travail, fabriqué dans un tissu majoritaire coton, vous apportera du confort et de la praticité grâce à ses poches cargo.

58 % coton, 40 % polyester, 2 % élasthanne - approx. 285 g/m²

- Tissu majoritaire coton, avec du Stretch pour plus de confort
- 2 poches cargo, 1 poche stylo, 2 poches italiennes, 1 poche arrière
- Poche portable en tissu mesh à l'intérieur de la poche cargo
- Boutons sous pattes pour éviter les rayures, genoux préformés

STRETCH2W

CONFIANCE TEXTILE Testé substances nocives d'après Oeko-Tex® Standard 100

IMPRESSION BRODERIE

NOIR

M403678 ...

34/ 417	**36/** 419	**38/** 421	**40/** 423	**42/** 425
44/ 427	**46/** 429	**48/** 431	**50/** 433	**52/** 435
54/ 439	**56/** 443	**58/** 447	**60/** 451	

48,25 € HT

NOUVEAU

Disponible dès novembre

GEMINI
PANTALON FEMME

Modèle femme

Ce pantalon de travail, fabriqué dans un tissu majoritaire coton, est très confortable. Sa coupe a été spécialement conçue pour les femmes.

58 % coton, 40 % polyester, 2 % élasthanne - approx. 285 g/m²

- Tissu majoritaire coton, avec du Stretch pour plus de confort
- 2 poches cargo, 1 poche stylo, 2 poches italiennes, 1 poche arrière
- Poche portable en tissu mesh à l'intérieur de la poche cargo
- Boutons sous pattes pour éviter les rayures, genoux préformés

STRETCH2W

CONFIANCE TEXTILE Testé substances nocives d'après Oeko-Tex® Standard 100

IMPRESSION BRODERIE

NOIR

M403679 ...

34/ 497	**36/** 499	**38/** 501	**40/** 503	**42/** 505
44/ 507	**46/** 509	**48/** 511	**50/** 513	**52/** 515
54/ 517	**56/** 519			

48,25 € HT

MARINE
M403511 ...

34/ 417	**36/** 419	**38/** 421	**40/** 423
42/ 425	**44/** 427	**46/** 429	**48/** 431
50/ 433	**52/** 435	**54/** 439	**56/** 443
58/ 447	**60/** 451		

STAR CP250
PANTALON

Pantalon de travail fabriqué avec 60 % de coton. Il vous garantit un confort optimal dans vos tâches quotidiennes.

60 % coton, 40 % polyester - 240 g/m²

- Anti-rayures grâce à ses fermetures velcro et boutons sous-pattes
- 6 poches externes dont 1 poche mètre et 1 poche cargo
- Coupe ergonomique au niveau du genou, ceinture élastique
- Ourlet ajustable de 5 cm

IMPRESSION BRODERIE

NOIR
M403510 ...

GRIS
M403512 ...

33,25 €HT

EN 14404

NOIR/ROUGE
M437484999
PAIRE DE GENOUILLÈRES ERGO
13,50 €HT

GRIS
M403535 ...

34/ 417	**36/** 419	**38/** 421	**40/** 423
42/ 425	**44/** 427	**46/** 429	**48/** 431
50/ 433	**52/** 435	**54/** 439	**56/** 443
58/ 447	**60/** 451		

STAR CP250 EN14404
PANTALON

Pantalon confortable fabriqué avec 60 % de coton et avec des poches genouillères certifiées EN 14404. Un très bon rapport qualité-prix.

60 % coton, 40 % polyester - 240 g/m²

- Anti-rayures grâce à ces fermetures velcro et boutons sous-pattes
- 6 poches externes dont 1 poche mètre et 1 poche cargo
- Coupe ergonomique au niveau du genou, ceinture élastique
- Ourlet ajustable de 5 cm
- Normé EN 14404, poches pour genouillères

IMPRESSION BRODERIE

NOIR
M403533 ...

MARINE
M403534 ...

38,25 €HT

EN 14404

NOUVEAU

Disponible dès janvier

STAR COTON PANTALON

Idéal pour l'industrie, ce pantalon 100 % coton est confortable et robuste.
Il possède également des poches genouillères certifiées EN 14404.

100 % coton - approx. 290 g/m²

- Anti-rayures grâce à ses fermetures velcro et boutons sous-pattes
- 6 poches externes dont 1 poche mètre et 1 poche cargo
- Coupe ergonomique au niveau du genou, taille élastiquée
- Ourlet ajustable de 5 cm
- Normé EN 14404, poches pour genouillères

IMPRESSION BRODERIE

NOIR/ROUGE
M437484999
PAIRE DE GENOUILLÈRES ERGO
13,50 €HT

GRIS
M403654 ...

NOIR
M403653 ...

45,75 €HT

34/ 417	**36/** 419	**38/** 421	**40/** 423
42/ 425	**44/** 427	**46/** 429	**48/** 431
50/ 433	**52/** 435	**54/** 439	**56/** 443
58/ 447	**60/** 451		

EN 14404

NOUVEAU

Disponible dès janvier

STAR CP STRETCH PANTALON

Pantalon de travail confortable, grâce à son tissu qui allie coton, polyester et élasthanne.
Il est aussi très fonctionnel avec ses nombreuses poches.

58 % coton, 40 % polyester, 2 % élasthanne - approx. 285 g/m²

- Anti-rayures grâce à ses fermetures velcro et boutons sous-pattes
- 6 poches externes dont 1 poche mètre et 1 poche cargo
- Coupe ergonomique au niveau du genou, taille élastiquée
- Ourlet ajustable de 5 cm
- Normé EN 14404, poches pour genouillères

STRETCH 2W
IMPRESSION BRODERIE

NOIR/ROUGE
M437484999
PAIRE DE GENOUILLÈRES ERGO
13,50 €HT

NOIR
M403656 ...

GRIS
M403657 ...

MARINE
M403655 ...

48,25 €HT

34/ 417	**36/** 419	**38/** 421	**40/** 423
42/ 425	**44/** 427	**46/** 429	**48/** 431
50/ 433	**52/** 435	**54/** 439	**56/** 443
58/ 447	**60/** 451		

EN 14404

NOIR/ROUGE
M437484999
PAIRE DE GENOUILLÈRES ERGO
13,50 €HT

GRIS/ANTHRACITE
M403401 ...

34/ 417	**36/** 419	**38/** 421	**40/** 423
42/ 425	**44/** 427	**46/** 429	**48/** 431
50/ 433	**52/** 435	**54/** 439	**56/** 443
58/ 447	**60/** 451		

Du 34 au 60 : anthracite, gris, marine
Du 36 au 56 : blanc, rouge

CETUS
PANTALON

Pantalon en tissu robuste et confortable, résistant au lavage industriel.
Grâce à ses boutons et zips plastique, il est idéal pour éviter de rayer tous types de surfaces.

65 % polyester, 35 % coton - approx. 245 g/m²

- Anti-rayures avec boutons et zips en plastique
- 5 poches externes, 2 poches stylo, 1 poche mètre
- Genoux préformés Cordura®, poches genouillères
- Taille élastiquée, empiècements élastiqués à l'arrière
- Boucle pour porte-badge avec roller étirable (page 209)
- Adapté au lavage industriel selon la norme EN ISO 15797

REGULAR FIT CORDURA IMPRESSION BRODERIE CONFIANCE TEXTILE Testé substances nocives PRO

MARINE/GRIS
M403402 ...

ANTHRACITE/GRIS
M403403...

BLANC/ANTHRACITE
M403405 ...

ROUGE/ANTHRACITE
M403437 ...

54 €HT

EN 14404

NOIR/ROUGE
M437484999
PAIRE DE GENOUILLÈRES ERGO
13,50 €HT

NOIR
M403439 ...

34/ 417	**36/** 419	**38/** 421	**40/** 423
42/ 425	**44/** 427	**46/** 429	**48/** 431
50/ 433	**52/** 435	**54/** 439	**56/** 443
58/ 447	**60/** 451		

CETUS
PANTALON HOLSTER

Ce pantalon pratique et moderne aux poches Holster offre résistance et confort. Compatible au lavage industriel, il possède également des boutons et zips anti-rayures en plastique.

65 % polyester, 35 % coton - approx. 245 g/m²

- Anti-rayures avec boutons et zips en plastique
- 5 poches externes, 2 poches Holster, 2 poches stylo, 1 poche mètre
- Genoux préformés Cordura®, poches genouillères
- Taille élastiquée, empiècements élastiques à l'arrière
- Boucle pour porte-badge avec roller étirable (page 209)
- Adapté au lavage industriel selon la norme EN ISO 15797

CORDURA IMPRESSION BRODERIE CONFIANCE TEXTILE Testé substances nocives PRO

66,50 €HT

EN 14404

NOIR/ROUGE
M437484999
PAIRE DE GENOUILLÈRES ERGO
13,50 €HT

STRETCH X
PANTALON

Existe pour femme
Voir page 83

Grâce à sa matière innovante en coton-polyester-élasthanne, ce pantalon vous offrira un maximum de confort et une résistance optimale à l'usure.

72 % coton, 25 % polyester, 3 % élasthanne - 260 g/m²

- 7 poches externes dont 2 poches stylo et 1 poche mètre
- Poche portable avec tissu e-care protégeant des ondes à 99 %
- Inserts rétroréfléchissants, genoux préformés, taille élastiquée
- Triple couture, boutons sous-pattes pour prévenir des rayures
- Normé EN 14404, poches pour genouillères
- Boucle pour porte-badge avec roller étirable (page 209)

STRETCH 2W · eCARE · IMPRESSION · BRODERIE · CONFIANCE TEXTILE Testé substances nocives d'après Oeko-Tex® Standard 100

GRIS
M403311 ...

MARINE
M403313 ...

BEIGE
M403314 ...

ROUGE
M403373 ...

ANTHRACITE
M403312 ...

34/ 417	**36/** 419	**38/** 421	**40/** 423
42/ 425	**44/** 427	**46/** 429	**48/** 431
50/ 433	**52/** 435	**54/** 439	**56/** 443
58/ 447	**60/** 451		

Du 34 au 60 : gris, anthracite, marine, rouge
Du 38 au 52 : beige

62 €HT

EN 14404

NOIR/ROUGE
M437484999
PAIRE DE GENOUILLÈRES ERGO
13,50 €HT

STRETCH X
PANTALON THERMIC

Tous les avantages du pantalon Stretch X avec en plus une doublure thermique chaude pour davantage de confort par temps froid.

Extérieur : 72 % coton, 25 % polyester, 3 % élasthanne - approx. 260 g/m²
Doublure intérieure chaude : 100 % polyester - approx. 100 g/m²

- Doublure thermique chaude
- 7 poches externes, poche portable avec tissu e-care
- Inserts rétroréfléchissants, genoux préformés, taille élastiquée
- Triple couture, boutons sous-pattes pour prévenir des rayures
- Normé EN 14404 (poches pour genouillères)
- Bandes rétroréfléchissantes segmentées
- Boucle pour porte-badge avec roller étirable (page 209)

STRETCH 2W · eCARE · IMPRESSION · CONFIANCE TEXTILE Testé substances nocives d'après Oeko-Tex® Standard 100

GRIS
M403315 ...

ANTHRACITE
M403316 ...

MARINE
M403321 ...

34/ 417	**36/** 419	**38/** 421	**40/** 423
42/ 425	**44/** 427	**46/** 429	**48/** 431
50/ 433	**52/** 435	**54/** 439	**56/** 443

75 €HT

STRETCH EVOLUTION

POCHE PORTABLE AVEC TISSU E-CARE

TISSU 4-WAY STRETCH

TECHNOLOGIE COOL TEC

POCHE PORTABLE AVEC TISSU E-CARE

Technologie protégeant des ondes électro-magnétiques à 99 %

TISSU 4-WAY STRETCH

Le tissu est extensible dans 4 sens ce qui augmente considérablement l'amplitude lors de vos mouvements

COOL TEC

Technologie qui aide à réguler la température corporelle, grâce à un effet rafraichissement lorsque la température corporelle augmente

EN 14404

STRETCH EVOLUTION
PANTALON

Pantalon innovant en Stretch pour un maximum de confort, de durabilité et de résistance au lavage. Certifié EN 14404.

52 % polyamide, 40 % polyester, 8 % élasthanne - approx. 214 g/m²

- Boutons sous-pattes pour prévenir des rayures, tissu 4-way Stretch
- 7 poches externes, 2 poches stylo, 1 poche mètre, triple couture
- Poche portable avec tissu e-care protégeant des ondes à 99 %
- Inserts rétroréfléchissants, genoux préformés, taille élastiquée
- Boucle pour porte-badge avec roller étirable (page 209)
- Poches genouillères certifiées EN 14404

STRETCH4W eCARE COOL TEC
IMPRESSION BRODERIE

NOIR/ROUGE
M437484999
PAIRE DE GENOUILLÈRES ERGO
13,50 €HT

ANTHRACITE/LIME
M403462 ...

BLEU/ROYAL
M403463 ...

34/ 417	**36/** 419	**38/** 421	**40/** 423
42/ 425	**44/** 427	**46/** 429	**48/** 431
50/ 433	**52/** 435	**54/** 439	**56/** 443
58/ 447	**60/** 451		

74 €HT

EN 14404

NOUVEAU
Disponible dès novembre

STRETCH EVOLUTION
PANTALON THERMIC

Ce pantalon au textile innovant régule la température du corps.
Ne convient pas si vous êtes en contact avec des projections d'étincelles.

Extérieur : 52 % polyamide, 40 % polyester, 8 % élasthanne - approx. 214 g/m²
Doublure intérieure chaude : 100 % polyester mesh

- Boutons sous-pattes, tissu 4-way Stretch, doublure thermique chaude
- 7 poches externes, 2 poches stylo, 1 poche mètre, triple couture
- Poche portable avec tissu e-care protégeant des ondes à 99 %
- Bandes rétroréfléchissantes, genoux préformés, taille élastiquée
- Poches genouillères certifiées EN 14404, boucle pour porte-badge (page 209)

STRETCH4W eCARE COOL TEC
IMPRESSION BRODERIE

CONFIANCE TEXTILE Testé substances nocives d'après Oeko-Tex® Standard 100

NOIR/ROUGE
M437484999
PAIRE DE GENOUILLÈRES ERGO
13,50 €HT

Bandes rétroréfléchissantes

ANTHRACITE/LIME
M403464 ...

BLEU/ROYAL
M403465 ...

34/ 417	**36/** 419	**38/** 421	**40/** 423
42/ 425	**44/** 427	**46/** 429	**48/** 431
50/ 433	**52/** 435	**54/** 439	**56/** 443

82,50 €HT

BLEU
M443139 ...

36/ 419	**38/** 421	**40/** 423	**42/** 425
44/ 427	**46/** 429	**48/** 431	**50/** 433
52/ 435	**54/** 439	**56/** 443	**58/** 447
60/ 451			

STRETCH CASUAL
JEANS

Existe pour femme
Voir page 79

Jeans Stretch, coupe droite, il vous apporte une liberté de mouvement maximale au travail sans devoir renoncer à un style décontracté.

98 % coton, 2 % élasthanne - approx. 300 g/m²

- Tissu robuste Stretch
- 5 poches externes
- Braguette zippée YKK
- Coupe droite

STRETCH 2W · CONFIANCE TEXTILE Testé substances nocives d'après Oeko-Tex® Standard 100

IMPRESSION · BRODERIE

45 €HT

NOIR
M443114 ...

36/ 419	**38/** 421	**40/** 423	**42/** 425
44/ 427	**46/** 429	**48/** 431	**50/** 433
52/ 435	**54/** 439	**56/** 443	**58/** 447
60/ 451			

STRETCH X
JEANS

Jeans à la coupe moderne, adapté pour le travail et vos loisirs.
Très agréable à porter grâce à son tissu innovant Stretch.

98,5 % coton, 1,5 % élasthanne - approx. 350 g/m²

- Tissu robuste Stretch
- 5 poches externes, 1 poche mètre, 1 poche portable
- Braguette zippée YKK

STRETCH 2W · CONFIANCE TEXTILE Testé substances nocives d'après Oeko-Tex® Standard 100

IMPRESSION · BRODERIE

DENIM
M443079 ...

45 €HT

Prix garantis jusqu'au 31/03/2023.

STRETCH X
JEANS MULTIPOCHES

Retrouvez tous les avantages du jeans avec en plus de multiples poches.
Très pratique, il est également agréable à porter grâce à sa matière Stretch.

98,5 % coton, 1,5 % élasthanne - approx. 350 g/m²

- Tissu robuste Stretch
- 8 poches externes, 1 poche mètre, 1 poche portable, 1 poche stylo
- Genoux préformés
- Braguette zippée YKK

STRETCH 2W · CONFIANCE TEXTILE Testé substances nocives d'après Oeko-Tex® Standard 100

IMPRESSION · BRODERIE

DENIM
M443080 ...

47,50 €HT

36/ 419	**38/** 421	**40/** 423	**42/** 425
44/ 427	**46/** 429	**48/** 431	**50/** 433
52/ 435	**54/** 439	**56/** 443	

EN 14404

NOIR/ROUGE
M437484999
PAIRE DE GENOUILLÈRES ERGO
13,50 €HT

SAGITTARIUS
JEANS

Conçu avec une matière Stretch innovante qui allie le confort du coton et la robustesse du Cordura®, garantissant un maximum de liberté de mouvement.

80 % coton, 17 % polyamide, 3 % élasthanne - approx. 350 g/m²

- 13 poches extérieures, 1 poche mètre
- Boutons sous-pattes prévenant des rayures
- Genoux préformés et renforcés
- Normé EN 14404, poches pour genouillères
- Empiècements de renforts Cordura®, braguette zippée YKK

STRETCH 2W · CORDURA · CONFIANCE TEXTILE Testé substances nocives d'après Oeko-Tex® Standard 100

IMPRESSION · BRODERIE

DENIM NOIR
M403362 ...

69,50 €HT

36/ 419	**38/** 421	**40/** 423	**42/** 425
44/ 427	**46/** 429	**48/** 431	**50/** 433
52/ 435	**54/** 439	**56/** 443	

NATURE

SYSTÈME DE VENTILATION

Grâce aux différentes zones de ventilation à l'entrejambe, vous pourrez facilement réguler votre température corporelle

CEINTURE ÉLASTIQUÉE

Système innovant de ceinture élastiquée garantissant un ajustement parfait

POCHES GENOUILLÈRES EN CORDURA®

Les poches genouillères en Cordura® offrent support et protection pour les travaux agenouillés

EN 14404

NOIR/ROUGE
M437484999
PAIRE DE GENOUILLÈRES ERGO
13,50 €HT

NOIR
M403332 ...

38/ 421 **40/** 423 **42/** 425 **44/** 427
46/ 429 **48/** 431 **50/** 433 **52/** 435
54/ 439

NATURE
PANTALON

Avec une coupe moderne, réalisé dans un tissu Stretch Ripstop extrêmement robuste, il offre une liberté de mouvement totale et une résistance optimale.

64 % coton, 34 % polyester, 2 % élasthanne - approx. 300 g/m²

- Matière canvas Stretch robuste, entretien facile
- Poches : 2 avant, 2 arrière, 2 cargo, 1 mètre, 1 portable e-care
- Inserts rétroréfléchissants, genoux préformés
- Triple couture, taille élastiquée, fermeture zippée
- Normé EN 14404, poches en Cordura® pour genouillères

STRETCH 2W STRETCHBELT eCARE CORDURA
IMPRESSION BRODERIE

BLEU
M403294 ...

GRIS
M403295 ...

BRUN
M403297 ...

65 €HT

NOIR
M443107 ...

S/ 000 **M/** 001 **L/** 002 **XL/** 003
XXL/ 004 **3XL/** 005 **4XL/** 006

NEW COBRA
PANTALON

Pantalon multipoches confortable au look décontracté, agréable à porter aussi bien au travail que pendant vos loisirs.

98 % coton, 2 % élasthanne - approx. 240 g/m²

- Tissu élastique
- 6 poches, 1 poche stylo
- Braguette zippée YKK
- Genoux préformés, cordon ajustable à l'intérieur de la taille
- Ceinture incluse

STRETCH 2W
CONFIANCE TEXTILE Testé substances nocives d'après Oeko-Tex® Standard 100
IMPRESSION BRODERIE

KAKI
M443075 ...

57,50 €HT

CETUS
BERMUDA

Ce bermuda innovant compatible au lavage industriel, fait en polyester/coton, allie confort et résistance.

65 % polyester, 35 % coton - approx. 245 g/m²

- Anti-rayures avec boutons et zips en plastique
- 5 poches externes, 2 poche stylo, 1 poche mètre
- Taille élastiquée, empiècements élastiques à l'arrière
- Boucle pour porte-badge avec roller étirable (page 209)
- Adapté au lavage industriel selon la norme EN ISO 15797

IMPRESSION BRODERIE CONFIANCE TEXTILE Testé substances nocives d'après Oeko-Tex® Standard 100 PRO

MARINE/GRIS
M413135 ...

36/ 419 **38/** 421 **40/** 423 **42/** 425
44/ 427 **46/** 429 **48/** 431 **50/** 433
52/ 435 **54/** 439

ANTHRACITE/GRIS
M413134 ...

GRIS/ANTHRACITE
M413136 ...

ROUGE /ANTHRACITE
M413139 ...

BLANC/ANTHRACITE
M413140 ...

43,75 €HT

STRETCH X
BERMUDA

Bermuda Stretch idéal pour vous éviter un coup de chaud au travail, confortable et fonctionnel de par sa matière innovante et ses nombreuses poches.

72 % coton, 25 % polyester, 3 % élasthanne - approx. 260 g/m²

- 7 poches externes, 2 poches stylo et 1 poche mètre
- Poche portable avec tissu e-care protégeant des ondes à 99 %
- Boutons sous-pattes prévenant des rayures
- Inserts rétroréfléchissants, ceinture élastiquée, triple couture
- Boucle pour porte-badge avec roller étirable (page 209)

STRETCH 2W eCARE IMPRESSION BRODERIE CONFIANCE TEXTILE Testé substances nocives d'après Oeko-Tex® Standard 100

ANTHRACITE
M413106 ...

36/ 419 **38/** 421 **40/** 423 **42/** 425
44/ 427 **46/** 429 **48/** 431 **50/** 433
52/ 435 **54/** 439

Du 36 au 54 : gris, anthracite, marine
Du 38 au 52 : beige

GRIS
M413105 ...

MARINE
M413107 ...

BEIGE
M413108 ...

45 €HT

NOIR
M413177 ...

MARINE/GRIS
M413178 ...

ANTHRACITE/LIME
M413143 ...

GRIS/NOIR
M413179 ...

34/ 417	**36/** 419	**38/** 421	**40/** 423
42/ 425	**44/** 427	**46/** 429	**48/** 431
50/ 433	**52/** 435	**54/** 439	**56/** 443
58/ 447	**60/** 451		

DENIM
M413120 ...

36/ 419	**38/** 421	**40/** 423	**42/** 425
44/ 427	**46/** 429	**48/** 431	**50/** 433
52/ 435	**54/** 439	**56/** 443	

BLEU/ROYAL
M413144 ...

36/ 419	**38/** 421	**40/** 423	**42/** 425
44/ 427	**46/** 429	**48/** 431	**50/** 433
52/ 435	**54/** 439		

STAR CP250
BERMUDA

Bermuda de travail léger pour l'été, confortable grâce à sa teneur élevée en coton.

60 % coton, 40 % polyester - 240 g/m²

- Anti-rayures grâce à ces fermetures velcro et boutons sous-pattes
- 6 poches externes dont 1 poche mètre et 1 poche cargo
- Ceinture élastique

IMPRESSION BRODERIE

28,75 € HT

STRETCH X
BERMUDA JEANS

Idéal pour travailler par fortes chaleurs. L'innovant tissu Stretch de ce bermuda vous garantira également une liberté de mouvement maximale.

98,5 % coton, 1,5 % élasthanne
approx. 350 g/m²

- Tissu robuste Stretch
- 5 poches externes, 1 poche mètre, 1 poche portable
- Braguette zippée YKK

STRETCH 2W CONFIANCE TEXTILE Testé substances nocives d'après Oeko-Tex® Standard 100

IMPRESSION BRODERIE

41,50 € HT

STRETCH EVOLUTION
BERMUDA

Bermuda innovant en Stretch pour un maximum de confort, de durabilité et de résistance au lavage.

52 % polyamide, 40 % polyester,
8 % élasthanne - approx. 214 g/m²

- Boutons sous-pattes pour prévenir des rayures, tissu 4-way Stretch
- 7 poches externes, 2 poches stylo, 1 poche mètre, triple couture
- Poche portable avec tissu e-care protégeant des ondes à 99 %
- Inserts rétroréfléchissants, taille élastiquée
- Boucle pour porte-badge avec roller étirable (page 209)

STRETCH 4W e-CARE COOL TEC CONFIANCE TEXTILE Testé substances nocives d'après Oeko-Tex® Standard 100

IMPRESSION BRODERIE

58,25 € HT

JOB+
TEE-SHIRT

Adoptez les couleurs de votre entreprise grâce à ces tee-shirts aux multiples coloris.

100 % coton jersey - approx. 150 g/m²
Coloris gris : 93 % coton, 7 % viscose - approx. 150 g/m²

- Col rond, coupe ajustée
- Bande de propreté contrastée au col

COMFORT FIT
IMPRESSION

BLEU ROYAL
M446212 ...

XS/ 010 **S/** 000 **M/** 001 **L/** 002
XL/ 003 **XXL/** 004 **3XL/** 005

MARINE
M446208 ...

GRIS
M446209 ...

NOIR
M446210 ...

ROUGE
M446211 ...

BLANC
M446213 ...

6,25 € HT

ORANGE
M446215 ...

VERT
M446216 ...

ANTHRACITE
M446780 ...

DRY TECH
TEE-SHIRT

Tee-shirt technique similaire aux articles de sport, spécialement conçu pour optimiser l'évacuation de la transpiration et sécher rapidement.

100 % polyester - approx. 150 g/m²

- Évacuation optimale de la transpiration et séchage rapide
- Coloris de contraste aux épaules et sur les côtés
- Bonne tenue coloristique au lavage et à la lumière

COMFORT FIT
IMPRESSION

GRIS/NOIR
M446434 ...

S/ 000 **M/** 001 **L/** 002 **XL/** 003
XXL/ 004 **3XL/** 005

MARINE/NOIR
M446435 ...

12,50 € HT

Prix garantis jusqu'au 31/03/2023.

GRIS
M446784 ...

S/ 000 **M/** 001 **L/** 002 **XL/** 003
XXL/ 004 **3XL/** 005 **4XL/** 006

PRO
TEE-SHIRT

Tee-shirt confortable, pour un look moderne et sportif à la fois.

100 % coton - approx. 180 g/m²
Coloris gris : 95 % coton, 5 % viscose - approx. 180 g/m²

- Tissu robuste
- Épaules renforcées
- Lavable à 60°C
- Certifié Oeko-Tex® 100

180 g **COMFORT FIT**
IMPRESSION **BRODERIE**

ANTHRACITE
M446392 ...

MARINE
M446393 ...

NOIR
M446439 ...

8,99 € HT

GRIS
M450594 ...

S/ 000 **M/** 001 **L/** 002 **XL/** 003
XXL/ 004 **3XL/** 005 **4XL/** 006

PRO
TEE-SHIRT MANCHES LONGUES

Tee-shirt manches longues sportif et moderne, pour être confortable et looké au travail.

100 % coton - approx. 180 g/m²
Coloris gris : 95 % coton, 5 % viscose - approx. 180 g/m²

- Tissu robuste
- Épaules renforcées
- Lavable à 60°C
- Certifié Oeko-Tex® 100

180 g **COMFORT FIT**
IMPRESSION **BRODERIE**

MARINE
M450456 ...

ANTHRACITE
M450455 ...

NOIR
M450543 ...

10,99 € HT

MARINE/GRIS
M446551 ...

S/ 000 **M/** 001 **L/** 002 **XL/** 003
XXL/ 004 **3XL/** 005 **4XL/** 006

CETUS
TEE-SHIRT

Tee-shirt confortable, absorbant l'humidité corporelle, avec protection contre les UV.

52 % coton, 48 % polyester - approx. 160 g/m²

- Tee-shirt de qualité, respirant, à séchage rapide
- Certifié UV protection 801
- Adapté au lavage industriel selon la norme EN ISO 15797

COMFORT FIT
IMPRESSION

ANTHRACITE/GRIS
M446550 ...

GRIS/ANTHRACITE
M446552 ...

22,50 € HT

VOTRE IMAGE NOTRE MÉTIER

Personnaliser ses vêtements de travail, c'est **améliorer** son image de marque.

MODYF PLUS, le service personnalisation de Würth MODYF, est l'allié des professionnels souhaitant équiper leurs collaborateurs avec des vêtements de travail personnalisés et adaptés à leur métier.

Nous utilisons **plusieurs techniques de marquage** (broderie, sérigraphie, transfert numérique, transfert sérigraphique) afin de répondre à **tous les besoins et à tous les budgets**.

Contactez votre **conseiller commercial Würth** pour définir avec lui votre **projet de personnalisation !**

RETROUVEZ NOS DIFFÉRENTES TECHNIQUES DE PERSONNALISATION P 231

Prix garantis jusqu'au 31/03/2023.

LOT DE 5 TEE-SHIRTS 145G

Pensé pour la personnalisation, ce lot de 5 tee-shirts est idéal pour habiller vos équipes.

100 % coton jersey - approx. 145 g/m²
Coloris gris : 95 % coton, 5 % viscose - approx. 145 g/m²

- Col rond, coupe ajustée
- Bande de propreté au col
- Lot de 5 tee-shirts, idéal pour le marquage

COMFORT FIT
IMPRESSION
CONFIANCE TEXTILE Testé substances nocives d'après Oeko-Tex® Standard 100

GRIS
M446795 ...

XS/ 010 **S/** 000 **M/** 001 **L/** 002
XL/ 003 **XXL/** 004 **3XL/** 005 **4XL/** 006

MARINE
M446793 ...

NOIR
M446794 ...

ANTHRACITE
M446796 ...

28,75 €HT

NOUVEAU
Disponible dès octobre

LOT DE 5 TEE-SHIRTS 180G

Ce lot de tee-shirts est idéal pour habiller vos équipes.
Conditionné par 5 pièces, il a été conçu pour faciliter le marquage.

100 % coton jersey - approx. 180 g/m²
Coloris gris : 95 % coton, 5 % viscose - approx. 180 g/m²

- Col rond, tissu robuste, coupe ajustée
- Bande de propreté au col
- Lot de 5 tee-shirts, idéal pour le marquage

COMFORT FIT
IMPRESSION
BRODERIE
CONFIANCE TEXTILE Testé substances nocives d'après Oeko-Tex® Standard 100

MARINE
M446976 ...

XS/ 010 **S/** 000 **M/** 001 **L/** 002 **XL/** 003
XXL/ 004 **3XL/** 005 **4XL/** 006 **5XL/** 007

NOIR
M446977 ...

GRIS
M446978 ...

ANTHRACITE
M446979 ...

BLANC
M446980 ...

39,50 €HT

GRIS
M447297 ...

XS/ 010 **S/** 000 **M/** 001 **L/** 002
XL/ 003 **XXL/** 004 **3XL/** 005

JOB+
POLO

Polo manches courtes à la coupe ajustée, idéal pour travailler avec style.

100 % coton piqué - approx. 190 g/m²
Coloris gris : 93 % coton, 7 % viscose - approx. 190 g/m²

- Patte 3 boutons ton sur ton effet nacré
- Bande de propreté contrastée au col
- Fentes latérales

COMFORT FIT

IMPRESSION **BRODERIE**

MARINE
M447296 ...

NOIR
M447298 ...

ROUGE
M447299 ...

BLEU ROYAL
M447300 ...

BLANC
M447301 ...

15 €HT

ORANGE
M447303 ...

VERT
M447304 ...

ANTHRACITE
M447899 ...

GRIS/MARINE
M447569 ...

XS/ 010 **S/** 000 **M/** 001 **L/** 002
XL/ 003 **XXL/** 004 **3XL/** 005

CLASSIC
POLO

Polo de travail robuste et agréable à porter, lavable à 60° C.

50 % coton, 50 % polyester - approx. 230 g/m²

- Matière coton-polyester confortable et résistante à l'usure
- Bords côtes au col et bas des manches
- Poche poitrine à gauche
- 3 boutons, fentes latérales

COMFORT FIT

IMPRESSION **BRODERIE**

MARINE/GRIS
M447568 ...

NOIR/GRIS
M447570 ...

19,50 €HT

Prix garantis jusqu'au 31/03/2023.

JERSEY X OFFICE
POLO

Polo avec poche poitrine et fermeture boutonnée. Il est en 100 % coton et lavable à 40°C.

100 % coton jersey - approx. 175 g/m²

- Tissu en coton jersey, confortable, élastique et facile d'entretien
- Poche poitrine à droite
- Bords côtes au col et bas des manches, fentes latérales
- Patte 3 boutons

COMFORT FIT

CONFIANCE TEXTILE Testé substances nocives d'après Oeko-Tex® Standard 100

IMPRESSION BRODERIE

BLANC
M447580 ...

MARINE
M447579 ...

XS/ 010 (blanc uniquement)
S/ 000 **M/** 001 **L/** 002 **XL/** 003
XXL/ 004 **3XL/** 005

21,50 €HT

STRETCH X
POLO

Polo innovant et confortable grâce à sa matière en coton-élasthanne.

95 % coton, 5 % élasthanne - approx. 210 g/m²

- Coton peigné pour un maximum de confort
- Coutures renforcées et contrastées
- Logo et inserts rétroréfléchissants
- Col zippé bicolore

STRETCH 2W

REGULAR FIT

CONFIANCE TEXTILE Testé substances nocives d'après Oeko-Tex® Standard 100

IMPRESSION BRODERIE

GRIS
M447512 ...

MARINE
M447513 ...

ANTHRACITE
M447511 ...

XS/ 010 **S/** 000 **M/** 001 **L/** 002
XL/ 003 **XXL/** 004 **3XL/** 005 **4XL/** 006

29 €HT

GRIS/ANTHRACITE
M447636 ...

S/ 000 **M/** 001 **L/** 002 **XL/** 003
XXL/ 004 **3XL/** 005 **4XL/** 006

CETUS
POLO

Polo confortable avec protection contre les UV.
Permet également une évacuation optimale de la transpiration.

52 % coton, 48 % polyester - approx. 200 g/m²

- Polo de qualité, respirant, séchage rapide
- Patte 3 boutons
- Certifié UV protection 801
- Adapté au lavage industriel selon la norme EN ISO 15797

COMFORT FIT

IMPRESSION BRODERIE

ANTHRACITE/GRIS
M447634 ...

MARINE/GRIS
M447635 ...

31,50 € HT

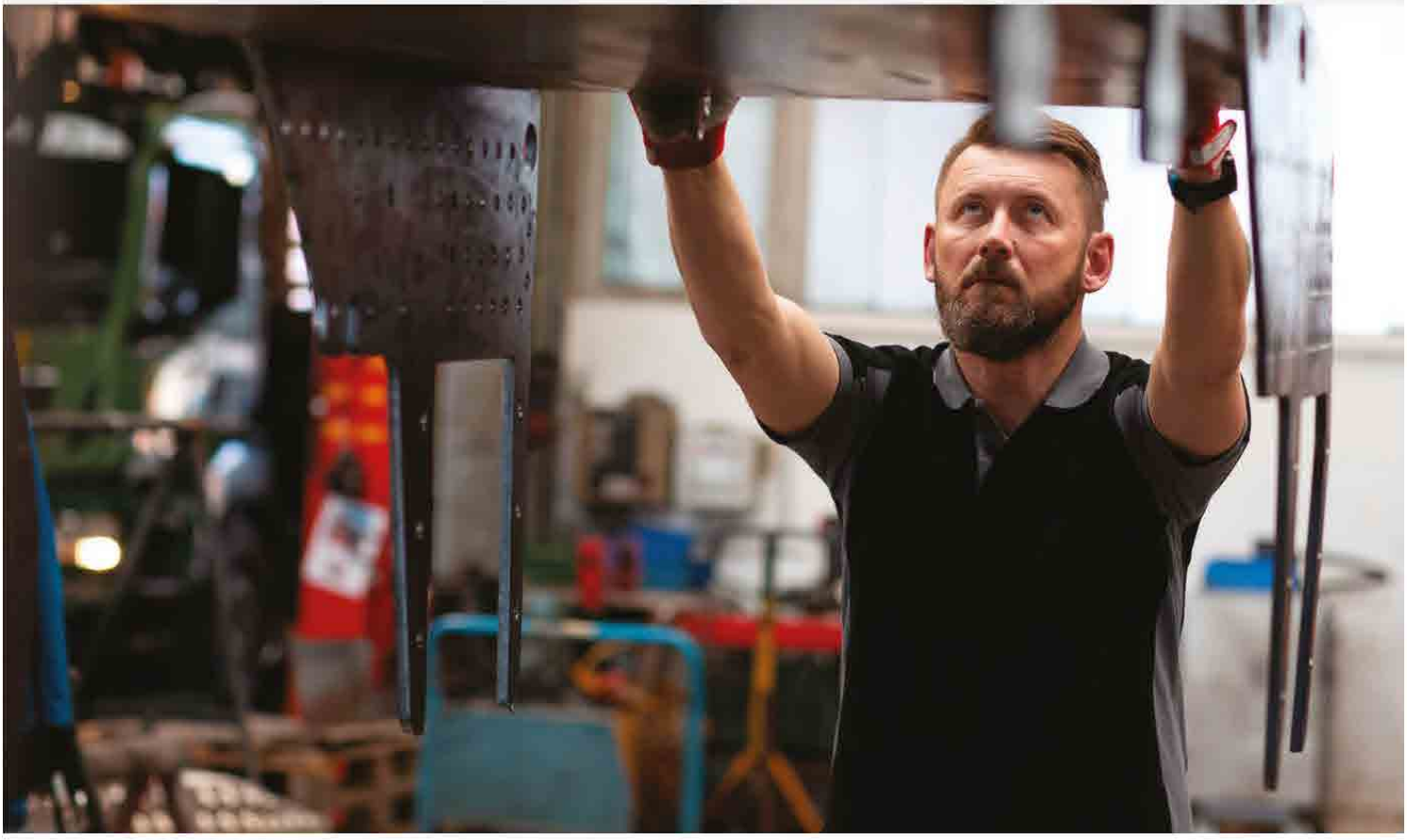

Prix garantis jusqu'au 31/03/2023.

ANTHRACITE
M450963 ...
Disponible dès octobre

XS/ 010 **S/** 000 **M/** 001 **L/** 002
XL/ 003 **XXL/** 004 **3XL/** 005

JOB+
POLO MANCHES LONGUES

Travaillez confortablement grâce à ce polo manches longues ajusté.

100 % coton piqué - approx. 190 g/m²
Coloris gris : 93 % coton, 7 % viscose - approx. 190 g/m²

- Patte 3 boutons ton sur ton effet nacré
- Bande de propreté contrastée au col
- Fentes latérales

COMFORT FIT

IMPRESSION BRODERIE

MARINE
M450239 ...

GRIS
M450240 ...

NOIR
M450539 ...

19,75 € HT

GRIS
M450908 ...

S/ 000 **M/** 001 **L/** 002 **XL/** 003
XXL/ 004 **3XL/** 005 **4XL/** 006

STRETCH X
POLO MANCHES LONGUES

Polo manches longues, innovant et confortable grâce à sa matière en coton-élasthanne. Parfait pour travailler avec style par temps frais.

95 % coton, 5 % élasthanne - approx. 210 g/m²

- Coton peigné pour un maximum de confort
- Coutures renforcées et contrastées
- Logo et inserts rétroréfléchissants
- Col zippé bicolore

STRETCH2W
COMFORT FIT

IMPRESSION BRODERIE

ANTHRACITE
M450909 ...

MARINE
M450910 ...

33,25 € HT

COL ROND
SWEAT

Sweat col rond avec manches raglan, très résistant au lavage.

50 % polyester, 50 % coton - approx. 290 g/m²

- Sweat robuste en polyester/coton
- Poignets et taille élastiqués
- Renfort intérieur au niveau du col, coutures contrastées

COMFORT FIT

CONFIANCE TEXTILE Testé substances nocives d'après Oeko-Tex® Standard 100

IMPRESSION BRODERIE

Disponible dès octobre

NOUVELLE COULEUR

BLANC
M550221 ...

S/ 000 **M/** 001 **L/** 002 **XL/** 003
XXL/ 004 **3XL/** 005

GRIS
M450825 ...

ANTHRACITE
M450826 ...

MARINE
M450827 ...

NOIR
M450828 ...

22,50 € HT

JOB+
SWEAT ZIPPÉ

Pour travailler au chaud tout en soignant votre look, ce sweat 1/2 zip est votre partenaire idéal.

70 % coton, 30 % polyester - approx. 300 g/m²

- Fermeture zippée robuste
- Bords côtes élastiqués à la taille et aux poignets
- Bande de propreté contrastée au col, coutures renforcées

COMFORT FIT

CONFIANCE TEXTILE Testé substances nocives d'après Oeko-Tex® Standard 100

IMPRESSION BRODERIE

GRIS
M450250 ...

XS/ 010 **S/** 000 **M/** 001 **L/** 002
XL/ 003 **XXL/** 004 **3XL/** 005

MARINE
M450249 ...

NOIR
M450251 ...

ROUGE
M450252 ...

BLEU ROYAL
M450964 ...

ANTHRACITE
M450965 ...
Disponible dès octobre

29,75 € HT

Prix garantis jusqu'au 31/03/2023.

NOIR
M450532 ...

XS/ 010 **S/** 000 **M/** 001 **L/** 002
XL/ 003 **XXL/** 004 **3XL/** 005

DYNAMIC+
SWEAT ZIPPÉ

Fonctionnel grâce à ses multiples poches, il est également confortable par sa composition et sa coupe spécifique.

50 % coton, 50 % polyester - approx. 280 g/m²

- Poches : 2 basses, 2 poitrine, 1 manche
- 1 surpoche stylo, 1 surpoche porte-badge
- Bords en maille côtelée aux poignets et à la taille
- Fermeture zippée

REGULAR FIT

CONFIANCE TEXTILE Testé substances nocives d'après Oeko-Tex® Standard 100

IMPRESSION **BRODERIE**

GRIS
M450277 ...

37,50 € HT

NOIR
M450500 ...

XS/ 010 **S/** 000 **M/** 001 **L/** 002
XL/ 003 **XXL/** 004 **3XL/** 005

STREETSTYLE
SWEAT

Soyez tendance avec ce sweat à capuche au look très urbain.

80 % coton, 20 % polyester - approx. 280 g/m²

- Capuche doublée chaude avec large cordon de serrage
- 2 poches basses, 1 poche zippée côté droit
- Coutures et zip renforcés
- Bords en maille côtelée aux poignets et à la ceinture

REGULAR FIT

CONFIANCE TEXTILE Testé substances nocives d'après Oeko-Tex® Standard 100

IMPRESSION **BRODERIE**

41,50 € HT

NOIR
M450721 ...

XS/ 010 **S/** 000 **M/** 001 **L/** 002
XL/ 003 **XXL/** 004 **3XL/** 005 **4XL/** 006

STRETCH X
SWEAT ZIPPÉ

Pull zippé, tendance et léger, en tissu extensible. Parfait pour compléter la collection Stretch X.

60 % coton, 34 % polyester, 6 % spandex - approx. 280 g/m²

- Triple couture contrastée
- 2 poches basses zippées
- Fermeture zippée SBS

STRETCH 2W
REGULAR FIT
IMPRESSION BRODERIE

MARINE
M450718 ...

49,75 € HT

MARINE
M450605 ...

XS/ 010 **S/** 000 **M/** 001 **L/** 002
XL/ 003 **XXL/** 004 **3XL/** 005 **4XL/** 006

DENIM
SWEAT ZIPPÉ

Sweat zippé effet Denim avec capuche aux cordons de couleur contrastée, pour être stylé au travail.

62 % polyester, 35 % coton, 3 % élasthanne - approx. 320 g/m²

- Capuche avec surpiqûres, cordons de serrage de couleur contrastée
- 3 poches zippées : 2 basses et 1 interne
- Doublure polaire chaude
- Poignets et taille élastiqués

STRETCH 2W REGULAR FIT
IMPRESSION BRODERIE

NOIR
M450604 ...

54,75 € HT

Prix garantis jusqu'au 31/03/2023.

GRIS

M450927 ...

NOIR

M450925 ...

S/ 000 **M/** 001 **L/** 002 **XL/** 003
XXL/ 004 **3XL/** 005

OFFICE
PULL COL V

Élégant et confortable, ce pull col V en laine mérinos se marie parfaitement avec les chemises.

50 % laine mérinos, 50 % acrylique
approx. 230 g/m²

- Fil italien, doux au toucher
- Col V, traitement antiboulochage
- Bords côtes aux poignets et à la ceinture

REGULAR FIT

BRODERIE

CONFIANCE TEXTILE Testé substances nocives d'après Oeko-Tex® Standard 100

33,25 €HT

GRIS CHINÉ

M449006 ...

GRIS CLAIR

M449019 ...

S/ 000 **M/** 001 **L/** 002 **XL/** 003
XXL/ 004 **3XL/** 005

PERSÉUS
PULL

Pull de travail en matière polaire effet maille, agréable au toucher avec renforts aux coudes et aux épaules.

100 % polyester - approx. 380 g/m²

- Tissu polaire effet maille
- 1 poche poitrine à rabat, 1 poche stylo
- Épaules et coudes renforcés, col zippé
- Bords côtes élastiqués à la taille et aux poignets

REGULAR FIT

BRODERIE

41,50 €HT

GRIS

M449009 ...

XS/ 010 **S/** 000 **M/** 001 **L/** 002
XL/ 003 **XXL/** 004 **3XL/** 005

NATURE
GILET

Gilet conçu à partir d'une fibre polaire innovante, chaude et résistante, qui lui donne un aspect maille. Idéal pour le travail et les loisirs.

100 % polyester - approx. 335 g/m²

- Tissu polaire robuste, chaud et respirant
- Multiples poches : 2 avant, 1 zippée sur manche, 2 internes
- Poignets et col avec bords côtes
- Renforts en aramide au niveau des coudes et des épaules
- Intérieur légèrement gratté pour plus de confort

COMFORT FIT

BRODERIE

63,25 €HT

Prix garantis jusqu'au 31/03/2023.

WÜRTHMODYF

POLAIRES

SOUPLES, LÉGÈRES ET CHAUDES POUR LES JOURNÉES FROIDES

Le tissu polaire n'est pas seulement apprécié pour sa chaleur mais également pour son élasticité et sa fonctionnalité. En raison de sa résistance au fil du temps, la polaire est un indispensable de votre garde-robe. Lors de conditions météorologiques instables, la veste polaire vous procure un certain confort en vous gardant au chaud et est encore plus appréciée grâce à sa respirabilité, ses poches pratiques et son design moderne.

AQUARIUS
POLAIRE FEMME

Modèle femme

Coupe spéciale femme avec tissu thermorégulant élastique pour plus de confort, elle est dotée d'une capuche et d'inserts rétroréfléchissants.

95 % polyester, 5 % élasthanne - approx. 350 g/m²

- Tissu micropolaire thermorégulant élastique
- 2 poches externes zippées, 2 poches internes
- Inserts rétroréfléchissants
- Taille ajustable par cordon avec stoppeurs, poignets en Lycra

STRETCH 2W

REGULAR FIT

BRODERIE

GRIS CHINÉ
M456121 ...

XS/ 010 **S/** 000 **M/** 001 **L/** 002
XL/ 003 **XXL/** 004

59,75 €HT

AQUARIUS
POLAIRE

Conçue dans un tissu thermorégulant élastique, elle offre un maximum de confort et est également dotée d'une capuche et d'inserts rétroréfléchissants.

95 % polyester, 5 % élasthanne - approx. 350 g/m²

- Tissu micropolaire thermorégulant élastique
- 3 poches externes zippées, 2 poches internes
- Inserts rétroréfléchissants
- Taille ajustable par cordon avec stoppeurs, poignets en Lycra

STRETCH 2W

REGULAR FIT

BRODERIE

GRIS CHINÉ
M456118 ...

S/ 000 **M/** 001 **L/** 002 **XL/** 003
XXL/ 004 **3XL/** 005

59,75 €HT

Prix garantis jusqu'au 31/03/2023.

NOUVEAU

Disponible dès octobre

JOB+
PULL POLAIRE

Pull polaire 100 % polyester recyclé, léger et confortable. Il sera votre compagnon idéal pour les journées d'hiver.

100 % polyester recyclé - approx. 160 g/m²

- Matière entièrement recyclée en polyester certifié GRS
- Col montant 1/2 zip YKK
- Possibilité de personnalisation

REGULAR FIT | SUSTAINABLE | BRODERIE | CONFIANCE TEXTILE Testé substances nocives d'après Oeko-Tex® Standard 100

ANTHRACITE
M456378 ...

ROUGE
M456376 ...

MARINE
M456379 ...

19,50 € HT

NOIR
M456374 ...

S/ 000 **M/** 001 **L/** 002 **XL/** 003
XXL/ 004 **3XL/** 005 **4XL/** 006 **5XL/** 007

NOUVEAU

Disponible dès octobre

JOB+
VESTE POLAIRE ZIPPÉE

Veste polaire recyclée, chaude, très utile et pratique pour les activités en milieu froid et sec.

100 % polyester recyclé - approx. 280 g/m²

- Matière entièrement recyclée en polyester certifié GRS
- 2 poches basses zippées
- Col montant, fermeture zippée YKK
- Taille ajustable par cordon avec stoppeurs
- Possibilité de personnalisation

REGULAR FIT | SUSTAINABLE | BRODERIE | CONFIANCE TEXTILE Testé substances nocives d'après Oeko-Tex® Standard 100

ANTHRACITE
M456372 ...

ROUGE
M456370 ...

NOIR
M456368 ...

24 € HT

MARINE
M456373 ...

S/ 000 **M/** 001 **L/** 002 **XL/** 003
XXL/ 004 **3XL/** 005 **4XL/** 006 **5XL/** 007

Prix garantis jusqu'au 31/03/2023.

NOUVEAU

Disponible dès octobre

JOB+
VESTE POLAIRE ZIPPÉE FEMME

Veste polaire recyclée, chaude, pratique avec un taillant adapté aux femmes.

Modèle femme

100 % polyester recyclé - approx. 280 g/m²

- Matière entièrement recyclée en polyester certifié GRS
- 2 poches basses zippées
- Col montant, fermeture zippée YKK
- Coupe femme, taille ajustable par cordon avec stoppeurs
- Possibilité de personnalisation

REGULAR FIT SUSTAINABLE BRODERIE

CONFIANCE TEXTILE Testé substances nocives d'après Oeko-Tex® Standard 100

NOIR
M456380 ...

24 € HT

MARINE
M456385 ...

XS/ 010 **S/** 000 **M/** 001 **L/** 002
XL/ 003 **XXL/** 004

NÉSO
POLAIRE

Polaire chaude au look élégant en tissu mélange avec aspect maille.
Indispensable pour travailler en milieu froid.

100 % polyester - approx. 265 g/m²

- Intérieur en polaire chaude et molletonnée
- 2 poches externes, 1 poche interne zippée
- Cordon avec stoppeurs à la taille
- Col montant, fermeture zippée

REGULAR FIT BRODERIE

BLEU
M456201 ...

39,75 € HT

ANTHRACITE
M456200 ...

S/ 000 **M/** 001 **L/** 002 **XL/** 003
XXL/ 004 **3XL/** 005 **4XL/** 006

CETUS
POLAIRE

Polaire robuste et chaude de par sa matière et ses empiècements de renforts. Confortable et pratique grâce à ses poignets élastiqués.

100 % polyester - approx. 250 g/m²

- Légère, chaude et respirante
- 3 poches zippées, 1 poche interne
- Taille ajustable par cordon avec stoppeurs

REGULAR FIT

+BRODERIE

CONFIANCE TEXTILE Testé substances nocives d'après Oeko-Tex® Standard 100

ANTHRACITE/GRIS
M456194 ...

S/ 000 **M/** 001 **L/** 002 **XL/** 003
XXL/ 004 **3XL/** 005 **4XL/** 006

GRIS/ANTHRACITE
M456192 ...

MARINE/GRIS
M456193 ...

41,50 €HT

STRETCH
PULL POLAIRE

Pull polaire technique et léger avec filets élastiqués sous les bras qui garantissent une respirabilité et une évacuation optimale de l'humidité.

100 % polyester avec inserts Stretch - approx. 220 g/m²

- Tissu technique thermorégulant avec inserts Stretch sous les bras
- 2 poches zippées : 1 poitrine et 1 manche
- Col montant zippé
- Poignets élastiqués avec passe-pouces

STRETCH2W

REGULAR FIT

+IMPRESSION +BRODERIE

NOIR
M456102 ...

XS/ 010 **S/** 000 **M/** 001 **L/** 002
XL/ 003 **XXL/** 004 **3XL/** 005

49,75 €HT

POWER STRETCH ONE
VESTE

Veste polaire en matière technique Stretch, idéale pour rester au chaud et au sec tout en étant en mouvement.

100 % polyester - approx. 220 g/m²

- Matière technique Stretch pour une liberté de mouvement
- Évacuation optimale de l'humidité
- 3 poches externes zippées
- Poche poitrine portable avec tissu e-care protégeant des ondes à 99 %
- Fermeture zippée, col montant

eCARE

REGULAR FIT

+IMPRESSION +BRODERIE

NOIR
M456086 ...

XS/ 010 **S/** 000 **M/** 001 **L/** 002
XL/ 003 **XXL/** 004 **3XL/** 005

54,75 €HT

LYNX
GILET POLAIRE

Confortable grâce à sa matière polaire agréable au toucher et à sa structure filet intérieur, ce gilet vous tiendra chaud par tous les temps.

100 % polyester - approx. 280 g/m²

- Micropolaire thermique avec traitement antiboulochage
- 2 poches externes, 1 poche interne
- Inserts rétroréfléchissants
- Structure interne en filet pour plus d'aération

COMFORT FIT

+BRODERIE

NOIR
M402108 ...

S/ 000 **M/** 001 **L/** 002 **XL/** 003
XXL/ 004 **3XL/** 005

25,75 €HT

NOUVEAU

Disponible dès novembre

STRETCH X
POLAIRE

Polaire en tissu Stretch technique et recyclé. Elle garantit un maximum de liberté de mouvement ainsi qu'une régulation de la transpiration.

51 % polyester recyclé, 42 % polyester, 7 % élasthanne - approx. 195 g/m²

- Maille polaire Ripstop robuste, inspirée de l'univers outdoor
- 2 poches basses zippées, 1 poche poitrine zippée, coutures plates
- Col montant, taille et poignets élastiqués, renforts aux coudes
- Fermeture zippée, inserts rétroréfléchissants

STRETCH 2W SUSTAINABLE CONFIANCE TEXTILE Testé substances nocives d'après Oeko-Tex® Standard 100

BRODERIE

ANTHRACITE
M456305 ...

XS/ 010 **S/** 000 **M/** 001 **L/** 002
XL/ 003 **XXL/** 004 **3XL/** 005 **4XL/** 006

MARINE
M456306 ...

66,50 €HT

NOUVEAU

Disponible dès novembre

STRETCH EVOLUTION
POLAIRE

Polaire Stretch composée d'un tissu technique thermo-régulant et d'un design travaillé avec des couleurs contrastées et des zips rétroréfléchissants.

96 % polyester, 4 % élasthanne - approx. 270 g/m²

- Maille technique très dense, robuste, coupe-vent et respirante
- Régule la transpiration, séchage rapide, traitement antiboulochage
- 2 poches basses zippées, coutures plates
- Fermeture zippée de couleur contrastée et rétroréfléchissante
- Renforts aux épaules, large capuche élastiquée

BRODERIE

ANTHRACITE/LIME
M456298...

XS/ 010 **S/** 000 **M/** 001 **L/** 002
XL/ 003 **XXL/** 004 **3XL/** 005 **4XL/** 006

MARINE/ROYAL
M456299 ...

70,75 €HT

Prix garantis jusqu'au 31/03/2023.

WÜRTHMODYF

SOFTSHELL

VÊTEMENTS FONCTIONNELS AU STYLE DÉCONTRACTÉ

Vous apprécierez le choix d'une large gamme adaptée aussi bien pour le travail que pour vos activités personnelles. La membrane coupe-vent et respirante rend nos softshell efficaces dans 90 % des conditions météorologiques : peu importe la saison, été comme hiver, vous trouverez toujours un produit correspondant à votre besoin.

NOIR
M442047 ...

XS/ 010 **S/** 000 **M/** 001 **L/** 002
XL/ 003 **XXL/** 004 **3XL/** 005

CITY
GILET SOFTSHELL

Gilet softshell multi-saisons déperlant contenant une membrane hydrofuge, coupe-vent et respirante.

94 % polyester, 6 % élasthanne - approx. 300 g/m²

- Membrane : hydrofuge (8 000 mm), respirante (3 000 mvp)
- Micropolaire interne chaude et agréable au toucher
- 3 poches zippées : 2 basses et 1 poitrine, 2 poches internes
- Inserts rétroréfléchissants

MODYTEX STRETCH 2W

REGULAR FIT

IMPRESSION BRODERIE

41,50 €HT

NOIR
M441065 ...

XS/ 010 **S/** 000 **M/** 001 **L/** 002
XL/ 003 **XXL/** 004 **3XL/** 005

Si vous êtes entre deux tailles, nous vous conseillons de prendre une taille supérieure à votre taille habituelle.

CITY
SOFTSHELL

Veste coupe-vent et souple au style sportif, résistante à l'usure, toutes saisons.
Le passepoil réfléchissant assure une parfaite visibilité.

94 % polyester, 6 % élasthanne - approx. 300 g/m²

- Membrane : hydrofuge (8 000 mm), respirante (3 000 mvp)
- 2 poches basses zippées, 1 poche manche zippée, 2 poches intérieures
- Passepoil réfléchissant, fermeture éclair de bout en bout, protège-menton
- Doublure en micro-polaire

MODYTEX STRETCH 2W

REGULAR FIT

IMPRESSION BRODERIE

MARINE
M441067 ...

54,75 €HT

SIMPLY
SOFTSHELL

Softshell sans membrane contenant une doublure polaire.

100 % polyester - Doublure polaire 100 % polyester - approx. 280 g/m²

- Fermeture zippée de couleur contrastée
- 2 poches zippées externes, 2 poches internes
- Doublure polaire
- Bords côtes élastiqués aux poignets, cordon de serrage à la taille

REGULAR FIT

IMPRESSION **BRODERIE**

NOIR/GRIS
M450726 ...

XS/ 010 **S/** 000 **M/** 001 **L/** 002
XL/ 003 **XXL/** 004 **3XL/** 005 **4XL/** 006

BLEU/ROYAL
M450727 ...

33,25 € HT

X TITAN
SOFTSHELL

Softshell confortable et légère au look attractif. Liberté de mouvement maximale, idéale en toutes saisons.

96 % polyester, 4 % spandex - approx. 240 g/m²

- Membrane : hydrofuge (10 000 mm), respirante (5 000 mvp)
- 2 poches poitrine zippées, 1 poche interne
- Capuche ajustable par cordon
- Poignets élastiqués avec passes-pouces, taille ajustable par cordon
- Fermeture zippée de couleur contrastée avec protège-menton

MODYTEX

STRETCH 2W

IMPRESSION **BRODERIE**

BLEU ROYAL
M441333 ...

XS/ 010 **S/** 000 **M/** 001 **L/** 002
XL/ 003 **XXL/** 004 **3XL/** 005

Si vous êtes entre deux tailles, nous vous conseillons de prendre une taille supérieure à votre taille habituelle.

NOIR
M441335 ...

45,75 € HT

Prix garantis jusqu'au 31/03/2023.

GRIS CLAIR
M441104 ...

S/ 000 **M/** 001 **L/** 002 **XL/** 003
XXL/ 004 **3XL/** 005

PÉGASUS
SOFTSHELL

Softshell déperlante au look sportif, avec membrane élastique, coupe-vent et antitranspirante. Renforcée avec empiècements résistants à l'abrasion.

100 % polyester - approx. 320 g/m²

- Membrane : hydrofuge (6 000 mm), respirante (3 000 mvp)
- 3 poches externes zippées, 1 poche interne
- Poche portable avec tissu e-care protégeant des ondes à 99 %
- Coudes et épaules renforcés avec tissu résistant à l'abrasion
- Capuche ajustable par cordon avec stoppeurs

MODYTEX STRETCH 2W
eCARE REGULAR FIT
IMPRESSION BRODERIE

69,75 €HT

NOIR
M411376 ...

XS/ 010 **S/** 000 **M/** 001 **L/** 002
XL/ 003 **XXL/** 004 **3XL/** 005

COUPE-VENT
VESTE

Veste élégante et moderne, résistante au vent et aux intempéries.

100 % polyester, 300T polyester Ripstop / TPU avec membrane

- Membrane : hydrofuge (10 000 mm), respirante (5 000 mvp)
- Coutures thermosoudées
- 2 poches poitrine zippées, 1 poche interne
- Capuche ajustable par cordon
- Poignets et taille ajustables
- Fermeture zippée avec protège-menton

MODYTEX
IMPRESSION

49,75 €HT

ANTHRACITE/GRIS
M441223 ...

S/ 000 **M/** 001 **L/** 002 **XL/** 003
XXL/ 004 **3XL/** 005 **4XL/** 006

CETUS
SOFTSHELL

Veste en tissu softshell Stretch équipée d'une capuche intégrée dans le col, d'une poche sur la manche et d'une membrane coupe-vent et respirante.

100 % polyester - approx. 250 g/m²

- Membrane : hydrofuge (5 000 mm), respirante (3 000 mvp)
- Poches externes avec zip imperméable, poche manche, poche interne
- Poignets et taille élastiqués, coudes préformés
- Inserts rétroréfléchissants, capuche intégrée dans col
- Tissu Ripstop

MODYTEX STRETCH 2W REGULAR FIT
IMPRESSION BRODERIE

MARINE/GRIS
M441222 ...

71,50 € HT

BLEU/ROYAL
M441232 ...

XS/ 010 **S/** 000 **M/** 001 **L/** 002
XL/ 003 **XXL/** 004 **3XL/** 005 **4XL/** 006

STRETCH EVOLUTION
SOFTSHELL

Softshell innovante en Stretch pour un maximum de confort, de durabilité et de résistance au lavage.

52 % polyamide, 40 % polyester, 8 % élasthanne - approx. 214 g/m²

- Tissu 4-way Stretch, déperlant et à séchage rapide
- 3 poches externes, 2 poches internes
- Poche portable avec tissu e-care protégeant des ondes à 99 %
- Inserts rétroréfléchissants, épaules renforcées
- Boucle pour porte-badge avec roller étirable (page 209)

STRETCH 4W eCARE
IMPRESSION BRODERIE

ANTHRACITE/LIME
M441231 ...

83,25 € HT

Prix garantis jusqu'au 31/03/2023.

ANTHRACITE
M441058 ...

XS/ 010 **S/** 000 **M/** 001 **L/** 002
XL/ 003 **XXL/** 004 **3XL/** 005

ONE
SOFTSHELL

Softshell au design ultra-moderne, avec renforts anticoupures et membrane coupe-vent et respirante.

96 % polyester, 4 % élasthanne - approx. 295 g/m²

- Membrane : hydrofuge (8 000 mm), respirante (4 000 mvp)
- Multiples renforts anticoupures, inserts rétroréfléchissants
- 4 poches externes imperméables zippées, 2 poches internes
- Poche portable avec tissu e-care protégeant des ondes à 99 %
- Capuche intégrée dans le col, poignets élastiqués
- Fermeture zippée, taille ajustable

MODYTEX STRETCH2W eCARE

REGULAR FIT

IMPRESSION BRODERIE

88,25 €HT

GRIS
M441103 ...

S/ 000 **M/** 001 **L/** 002 **XL/** 003
XXL/ 004 **3XL/** 005

HYDRA
SOFTSHELL

Softshell moderne 3 couches avec membrane respirante et coupe-vent.
Chaude avec ses empiècements effet laine et sa structure interne micropolaire.

100 % polyester - approx. 470 g/m²

- Membrane : hydrofuge (8 000 mm), respirante (4 000 mvp)
- 3 poches externes, 1 poche sur manche, 1 poche interne
- Poche portable avec tissu e-care protégeant des ondes à 99 %
- Épaules et manches renforcées, inserts rétroréfléchissants
- Cordon avec stoppeurs à la taille, capuche amovible

MODYTEX eCARE

REGULAR FIT

BRODERIE

88,25 €HT

STRETCH X
SOFTSHELL

Existe pour femme
Voir page 43

Softshell fonctionnelle en matière Stretch avec manches amovibles.
Tissu de renfort aux épaules et membrane coupe-vent et respirante.

96 % polyester, 4 % élasthanne - approx. 280 g/m²

- Membrane : hydrofuge (8 000 mm), respirante (4 000 mvp)
- 3 poches externes zippées, 2 poches internes
- Poche portable avec tissu e-care protégeant des ondes à 99 %
- Inserts rétroréfléchissants, poignets et taille élastiqués
- Capuche amovible
- Boucle pour porte-badge avec roller étirable (page 209)

MODYTEX STRETCH 2W eCARE CONFIANCE TEXTILE Testé substances nocives d'après Oeko-Tex® Standard 100

REGULAR FIT

IMPRESSION BRODERIE

Manches amovibles

MARINE
M441131 ...

S/ 000 **M/** 001 **L/** 002 **XL/** 003
XXL/ 004 **3XL/** 005 **4XL/** 006

NOIR
M441229 ...

ROUGE
M441199 ...

89,75 €HT

EN 14058

STRETCH X
SOFTSHELL MATELASSÉE

Robustesse, respirabilité, tissu Stretch et membrane hydrofuge.
Technologie FlexiT pour une grande liberté de mouvement.

96 % polyester, 4 % élasthanne - approx. 285 g/m²
Doublure : 100 % polyester taffeta
Doublure FlexiT : 92 % polyester, 8 % élasthanne - approx. 190 g/m²
Matelassage : 100 % polyester recyclé - approx. 170 g/m²

- Membrane : hydrofuge (8 000 mm), respirante (4 000 mvp)
- Épaules renforcées, inserts rétroréfléchissants
- 8 poches externes, 2 poches internes, œillet pour passer des écouteurs
- Poche portable avec tissu e-care protégeant des ondes à 99 %
- Capuche amovible
- Normée EN 14058

MODYTEX STRETCH 2W eCARE FLEXIT REGULAR FIT

IMPRESSION BRODERIE

MARINE
M441235 ...

S/ 000 **M/** 001 **L/** 002 **XL/** 003
XXL/ 004 **3XL/** 005 **4XL/** 006

ANTHRACITE
M441234 ...

129 €HT

Prix garantis jusqu'au 31/03/2023.

STRETCH X

CAPUCHE AMOVIBLE

Cette softshell à la coupe moderne est équipée d'une capuche amovible et s'adapte à vos différentes activités

MANCHES AMOVIBLES

Permet de se porter aussi en gilet sans manches

POCHE PORTABLE AVEC TISSU E-CARE

Poche portable avec tissu e-care protégeant des ondes à 99 %

NOIR
M441101 ...

XS/ 010 **S/** 000 **M/** 001 **L/** 002
XL/ 003 **XXL/** 004 **3XL/** 005

SCORPIUS
SOFTSHELL MATELASSÉE

Softshell matelassée robuste en tissu élastique pour plus d'aisance dans les mouvements.
Dotée d'une triple couture pour une résistance optimale.

96 % polyester, 4 % élasthanne - approx. 370 g/m²
Doublure : 100 % polyester - approx. 140 g/m²
Matelassage : 100 % polyester - approx. 80 g/m²

- Membrane : hydrofuge (5 000 mm), respirante (3 000 mvp)
- 4 poches externes, 2 poches internes, 1 poche sur manche
- Matelassée, inserts rétroréfléchissants, intérieur en micropolaire
- Poche portable avec tissu e-care protégeant des ondes à 99 %
- Capuche amovible
- Boucle pour porte-badge avec roller étirable (page 209)

MODYTEX STRETCH 2W eCARE
COMFORT FIT
IMPRESSION BRODERIE

116,25 € HT

ANTHRACITE
M411160 ...

XS/ 010 **S/** 000 **M/** 001 **L/** 002
XL/ 003 **XXL/** 004 **3XL/** 005

Si vous êtes entre deux tailles, nous vous conseillons de prendre une taille supérieure à votre taille habituelle.

ONE
SOFTSHELL MATELASSÉE

Softshell matelassée haut de gamme, très lookée au design moderne.
Faite en tissu Stretch, contenant une membrane coupe-vent et respirante.

96 % polyester, 4 % élasthanne - approx. 225 g/m²
Matelassage 100 % polyester - approx. 120 g/m²

- Membrane : hydrofuge (8 000 mm), respirante (4 000 mvp)
- Renforts anticoupures en aramide, inserts rétroréfléchissants
- 6 poches externes, 2 poches internes, œillet pour passer des écouteurs
- Poche portable avec tissu e-care protégeant des ondes à 99 %
- Capuche amovible
- Fermeture zippée imperméable, poignets élastiqués

MODYTEX STRETCH 2W eCARE
REGULAR FIT
IMPRESSION BRODERIE

133,25 € HT

Prix garantis jusqu'au 31/03/2023.

EN 14058

EN 343

NOUVEAU

Disponible dès novembre

STRETCH EVOLUTION
SOFTSHELL MATELASSÉE

Fabriquée avec des matières recyclées, elle est en plus isolante grâce à la présence de graphène dans le tissu qui conduit très bien la chaleur.

100 % polyester recyclé - approx. 205 g/m²
Doublure 100 % polyester pongé
Matelassage 100 % polyester recyclé - approx. 170 g/m²

- Membrane : hydrofuge (8 000 mm), respirante (6 000 mvp)
- 2 poches basses zippées, 1 poche poitrine, 2 poches internes
- Inserts rétroréfléchissants, coudes et épaules renforcés
- Capuche amovible, coutures thermosoudées, poignets ajustables
- Certifiée EN 14058 et EN 343, matelassage isolant, col molletonné

STRETCH4W SUSTAINABLE CONFIANCE TEXTILE Testé substances nocives d'après Oeko-Tex® Standard 100

IMPRESSION BRODERIE

ANTHRACITE/LIME
M411470 ...

MARINE/ROYAL
M411471...

S/ 000 **M/** 001 **L/** 002 **XL/** 003
XXL/ 004 **3XL/** 005 **4XL/** 006

133,25 € HT

WÜRTHMODYF

ANTIFROID

UN MAXIMUM DE PROTECTION PAR TOUT TEMPS

Les vêtements ANTIFROID de la gamme Würth MODYF répondent aux exigences des conditions climatiques les plus rudes. Des coupes standards aux vêtements techniques plus élaborés, nos clients apprécient plus particulièrement leur côté fonctionnel. Vous serez parés pour affronter le froid, la pluie et le vent avec style !

MARINE
M442153 ...

S/ 000 **M/** 001 **L/** 002 **XL/** 003
XXL/ 004 **3XL/** 005 **4XL/** 006

SMART
GILET MATELASSÉ

Idéal pour les personnes travaillant dans les environnements froids, il permet de garder ses outils et accessoires à portée de main grâce à ses multiples poches.

65 % polyester, 35 % coton - approx. 195 g/m²
Matelassage 100 % polyester - approx. 220 g/m²

- 7 poches extérieures
- 1 poche interne zippée
- Dos allongé
- Fermeture zippée sous-patte

COMFORT FIT

IMPRESSION **BRODERIE**

NOIR
M442155 ...

29,99 € HT

MARINE/ORANGE
M442152 ...

XS/ 010 **S/** 000 **M/** 001 **L/** 002
XL/ 003 **XXL/** 004 **3XL/** 005 **4XL/** 006

MOON
GILET MATELASSÉ

Gilet matelassé avec fermeture zippée aux couleurs contrastées.
Pour être stylé tout en travaillant avec un vêtement chaud.

100 % polyester - approx. 100 g/m²
Matelassage 100 % polyester - approx. 160 g/m²

- Fermeture en nylon avec zip en métal de couleur contrastée
- 2 poches externes zippées, 1 poche zippée interne
- Bords côtes à la taille et aux poignets

REGULAR FIT

BRODERIE

ANTHRACITE/LIME
M442151 ...

35,75 € HT

GRIS
M442042 ...

XS/ 010 **S/** 000 **M/** 001 **L/** 002
XL/ 003 **XXL/** 004 **3XL/** 005

CLASSIC
GILET MATELASSÉ

Gilet multipoches avec matelassage thermique pour travailler au chaud en toutes circonstances.

65 % polyester, 35 % coton - approx. 250 g/m²
Matelassage 100 % polyester - approx. 130 g/m²

- Multipoches dont 1 poche portable
- Inserts rétroréfléchissants
- Fermeture zippée YKK

COMFORT FIT

CONFIANCE TEXTILE Testé substances nocives d'après Oeko-Tex® Standard 100

+IMPRESSION **+BRODERIE**

MARINE
M442043 ...

NOIR
M442048 ...

38,25 €HT

NOIR
M442068 ...

S/ 000 **M/** 001 **L/** 002
XL/ 003 **XXL/** 004 **3XL/** 005

DRACO
GILET MATELASSÉ

Gilet idéal pour tous types d'activités. Fonctionnel et robuste grâce à son tissu Ripstop déperlant et ses multiples poches.

100 % polyester - approx. 280 g/m²
Matelassage 100 % polyester - approx. 140 g/m²

- Tissu Ripstop déperlant résistant à l'abrasion et aux déchirures
- Fermeture zippée sous-patte, matelassage chaud
- 10 poches : 8 externes, 1 interne, 1 stylo
- Inserts rétroréfléchissants
- Boucle pour porte-badge avec roller étirable (page 209)

COMFORT FIT

+IMPRESSION **+BRODERIE**

MARINE
M442067 ...

45,75 €HT

Prix garantis jusqu'au 31/03/2023.

MOON
GILET RÉVERSIBLE

Ce gilet matelassé réversible permet de changer de couleur en fonction de vos envies.
Il se porte aussi bien au travail que dans vos loisirs.

100 % polyester - approx 100 g/m²
Matelassage 100 % polyester - approx 240 g/m²

- Tissu agréable au toucher
- Réversible : il permet d'avoir deux choix de coloris en un produit
- Fermeture zippée contrastée et adaptée pour être réversible
- 2 poches externes zippées et 2 poches internes zippées

REGULAR FIT

+IMPRESSION

NOIR/ROUGE
M442198 ...

S/ 000 **M/** 001 **L/** 002 **XL/** 003
XXL/ 004 **3XL/** 005 **4XL/** 006

45,75 €HT

NEW CRAFT
GILET MATELASSÉ

Pour lutter contre le froid, rien de mieux que ce gilet matelassé chaud et fonctionnel au look tendance.

100 % polyester pongé
Matelassage 100 % polyester - approx. 310 g/m²

- Dos allongé pour protéger les reins, fermeture zippée contrastée
- Poches avec zips contrastés : 2 basses, 1 poitrine, 1 poche interne
- Taille ajustable par cordon intérieur latéral avec stoppeurs

REGULAR FIT

+IMPRESSION **+BRODERIE**

ANTHRACITE
M442041 ...

NOIR
M442045 ...

MARINE
M442040 ...

S/ 000 **M/** 001 **L/** 002
XL/ 003 **XXL/** 004 **3XL/** 005

45,75 €HT

Prix garantis jusqu'au 31/03/2023.

CLASSIC
BLOUSON MATELASSÉ

Blouson de travail robuste en polyester coton, multipoches et rembourré pour travailler au chaud par tous les temps.

65 % polyester, 35 % coton - approx. 250 g/m²
Matelassage 100 % polyester - approx. 130 g/m²

- Multipoches dont 1 poche portable
- Inserts rétroréfléchissants
- Poignets et taille élastiqués
- Fermeture zippée YKK

COMFORT FIT

CONFIANCE TEXTILE Testé substances nocives d'après Oeko-Tex® Standard 100

+IMPRESSION **+BRODERIE**

GRIS
M411162 ...

S/ 000 **M/** 001 **L/** 002 **XL/** 003
XXL/ 004 **3XL/** 005

MARINE
M411163 ...

45,75 €HT

MOON
BLOUSON MATELASSÉ

Blouson matelassé léger et tendance, avec doublure et fermeture zippée de couleur contrastée.

100 % polyester - approx. 100 g/m²
Matelassage 100 % polyester - approx. 160 g/m²

- Capuche
- Fermeture zippée de couleur contrastée
- 2 poches externes, 1 poche interne zippée
- Ceinture et poignets élastiqués

REGULAR FIT

+BRODERIE

ANTHRACITE/LIME
M411326 ...

XS/ 010 **S/** 000 **M/** 001 **L/** 002
XL/ 003 **XXL/** 004 **3XL/** 005 **4XL/** 006

MARINE/ORANGE
M411327 ...

45,75 €HT

NOIR
M411211 ...

S/ 000 **M/** 001 **L/** 002 **XL/** 003
XXL/ 004 **3XL/** 005

CRAFT
BLOUSON

Idéal pour les basses températures ! Ce blouson matelassé au look innovant vous tiendra chaud tout en garantissant un maximum de confort.

100 % polyester pongé, lining 100 % polyester
Matelassage 100 % polyester - approx. 310 g/m²

- Matelassage chaud, col montant, capuche intégrée dans le col
- Dos allongé pour protéger les reins, fermeture zippée contrastée
- Poches avec zips contrastés : 2 basses, 1 poitrine, 1 poche interne
- Tissu de renfort aux coudes
- Taille ajustable par cordon intérieur latéral avec stoppeurs

REGULAR FIT

+IMPRESSION **+BRODERIE**

54,75 €HT

BERGEN
BLOUSON

Souple, léger et résistant à l'eau grâce à sa matière innovante et sa membrane.
Il est également très chaud grâce à son matelassage thermique.

100 % polyester - approx. 90 g/m²
Matelassage 100 % polyester - approx. 140 g/m²

- Membrane : hydrofuge (10 000 mm), respirant (5 000 mvp)
- 2 poches externes, 1 poche interne
- Capuche ajustable par cordon, inserts rétroréfléchissants
- Poignets élastiqués
- Taille ajustable par cordon intérieur latéral avec stoppeurs

MODYTEX COMFORT FIT
IMPRESSION BRODERIE

MARINE
M411335 ...

S/ 000 **M/** 001 **L/** 002 **XL/** 003
XXL/ 004 **3XL/** 005

NOIR
M411336 ...

62,50 €HT

SMART
PARKA

Parka idéale pour les intempéries. Chaude et résistante à la pluie, elle saura vous protéger lors de vos travaux en extérieur.

100 % polyester enduit PVC - approx. 160 g/m²
Matelassage 100 % polyester

- 4 poches externes zippées (2 hautes et 2 basses)
- 1 poche portable interne
- Capuche et taille réglables par cordon avec stoppeurs
- Fermeture zippée sous-patte
- Poignets ajustables par boutons pression

COMFORT FIT
IMPRESSION BRODERIE

MARINE
M411332 ...

S/ 000 **M/** 001 **L/** 002 **XL/** 003
XXL/ 004 **3XL/** 005 **4XL/** 006

NOIR
M411334 ...

49,75 €HT

Prix garantis jusqu'au 31/03/2023.

EN 343 3 1

MARINE
M411196 ...

XS/ 010	**S/** 000	**M/** 001	**L/** 002
XL/ 003	**XXL/** 004	**3XL/** 005	**4XL/** 006

Du XS au 4XL : noir
Du XS au 3XL : marine

DRACO
PARKA

Conçue en tissu Ripstop robuste et imperméable, certifiée EN 343 classe 3.1.
Cette parka est idéale pour les travaux en extérieur et se prémunir du froid.

100 % polyester Oxford - approx. 280 g/m²
Matelassage100 % polyester - approx. 170 g/m²

- Tissu Ripstop résistant à l'abrasion et aux déchirures, imperméable
- Coutures thermosoudées, fermeture zippée sous-patte, matelassée
- 4 poches externes, 1 interne, inserts rétroréfléchissants
- Capuche amovible, taille ajustable par cordon avec stoppeurs

COMFORT FIT

+IMPRESSION **+BRODERIE**

NOIR
M411197 ...

66,50 € HT

EN 343 3 3

Polaire interne

MARINE
M411303 ...

XS/ 010	**S/** 000	**M/** 001	**L/** 002
XL/ 003	**XXL/** 004	**3XL/** 005	**4XL/** 006

Du XS au 4XL : noir
Du S au 4XL : marine

TALLIN
PARKA 3 EN 1

Parka 3 en 1 idéale grâce à sa veste polaire intérieure amovible.
Restez au chaud et au sec par temps froid. Certifiée EN 343 classe 3.3.

100 % polyester - approx. 160 g/m²
Polaire interne 100 % polyester - approx. 240 g/m²

- Membrane : hydrofuge (5 000 mm), respirante (5 000 mvp)
- Norme EN 343 classe 3.3
- Respirante, imperméable, fermeture zippée couverte, polaire amovible
- Parka : tissu Ripstop, 2 poches basses, 1 poitrine, 1 interne
- Coutures thermosoudées, capuche amovible avec cordon, col montant
- Polaire interne : poches zippées, manches doublées, passes-pouces

MODYTEX

REGULAR FIT

+IMPRESSION **+BRODERIE**

NOIR
M411176 ...

83,25 € HT

WÜRTHMODYF

SOUS-VÊTEMENTS

NOS CLIENTS APPRÉCIENT LEUR QUALITÉ ET LEUR TECHNICITÉ

Les sous-vêtements Würth MODYF combinent confort et look sportif. Ils garantissent une sensation agréable sur votre peau, mais aussi un maximum de liberté de mouvement pour tout travail ou sport, grâce à son tissu de première qualité et ses fonctionnalités.

NOIR/ROUGE
M452047 ...

S-M/ 001 **L-XL/** 003 **XXL/** 004

LOT DE SOUS-VÊTEMENTS CHAUDS BASIC

Lot de sous-vêtements chauds et respirants.
Idéal pour les travaux et activités en extérieur ou dans les environnements froids.

55 % polyester, 35 % polyamide, 10 % élasthanne - approx. 140 g/m²

- Confort maximal grâce à l'absence de coutures
- Évacuation de l'humidité tout en conservant la chaleur
- Réduction des odeurs liées à la transpiration
- Inserts pour plus de confort, empiècements contre le froid

STRETCH2W

49,75 € HT

NOUVEAU

NOIR/LIME
M452063 ...

S-M/ 001 **L-XL/** 003 **XXL-3XL/** 005

LOT DE SOUS-VÊTEMENTS CHAUDS RECYCLÉS

Sous-vêtements thermiques légers, élastiques et résistants, fabriqués à partir de fibres recyclées.
Cet ensemble maintient ainsi le corps chaud et sec.

52 % polyester recylé, 43 % polyamide, 5 % élasthanne - approx. 185 g/m²

- Confort maximal grâce à l'absence de coutures
- Maille technique, dense, protègeant du froid
- Évacuation de l'humidité tout en conservant la chaleur
- Empiècements techniques pour éviter les pertes de chaleur
- Confortable, bon maintien au niveau de la taille

STRETCH2W SUSTAINABLE

57,50 € HT

WÜRTHMODYF

ANTIPLUIE

SOUS LA PLUIE EN TOUTE TRANQUILITÉ

Des tenues conçues pour rester au sec quelles que soient les conditions météorologiques.
Vous n'aurez jamais autant aimé travailler sous la pluie !

EN 343 3 3

VOLANS
VESTE DE PLUIE EN 343

Veste de pluie imperméable et respirante en tissu Stretch pour un maximum de confort.

100 % polyester Oxford enduit PU - approx. 200 g/m²

- Certifiée EN 343 classe 3.3
- Imperméable (10 000 mm), respirante (10 000 mvp)
- 2 poches externes à rabat
- Coutures étanches thermosoudées
- Poignets élastiqués, intérieur en tissu mesh

MODYTEX STRETCH2W

COMFORT FIT

BLEU

M411276 ...

S/ 000 **M/** 001 **L/** 002 **XL/** 003
XXL/ 004 **3XL/** 005 **4XL/** 006

58,25 €HT

EN 343 3 3

VOLANS
PANTALON DE PLUIE EN 343

Pantalon de pluie certifié EN 343 classe 3.3.
Il est imperméable et respirant. Son tissu Stretch offre un maximum de confort.

100 % polyester Oxford enduit PU - approx. 200 g/m²

- Imperméable (10 000 mm), respirant (10 000 mvp)
- 2 poches externes avec fermeture zippée couverte
- Coutures étanches thermosoudées
- Taille élastiquée avec cordon de serrage
- Braguette zippée sous-patte

MODYTEX STRETCH2W

COMFORT FIT

BLEU

M412033 ...

S/ 000 **M/** 001 **L/** 002 **XL/** 003
XXL/ 004 **3XL/** 005 **4XL/** 006

49,75 €HT

EN 343

ENSEMBLE DE PLUIE
EN 343

Ensemble de pluie pratique et efficace contenant une veste et un pantalon.
Tissu résistant à la déchirure, imperméable et robuste.

100 % polyester enduit vinyle - approx. 180 g/m²

- EN 343 classe 3.1
- Ensemble enduit de vinyle, imperméable
- Veste : 2 poches basses à rabat, poignets élastiqués, capuche, cordon de serrage à la taille
- Pantalon : 2 poches avant, taille élastiquée

COMFORT FIT

JAUNE
M011068 ...

MARINE
M411168 ...

S/ 000 **M/** 001 **L/** 002 **XL/** 003
XXL/ 004 **3XL/** 005

22,50 €HT

ENSEMBLE DE PLUIE
PU/PVC

Idéal contre les intempéries, cet ensemble assure une imperméabilité totale tout en préservant un confort de travail optimal.

Extérieur : 50 % PVC, 20 % PU - approx.180 g/m²
Intérieur : 30 % polyester - approx.120 g/m²

- Coutures étanchées thermosoudées, fermeture zippée sous-patte
- 2 poches basses à rabat
- Système d'aération sous les bras et dans le dos, poignets élastiqués
- Capuche ajustable par cordon
- Soufflet refermable par zip au bas des jambes

COMFORT FIT

VERT
M412006 ...

M/ 001 **L/** 002 **XL/** 003 **XXL/** 004

58,25 €HT

Prix garantis jusqu'au 31/03/2023

BOTTES DUNLOP
PROTOMASTOR S5 SRA
page 205

CARBON290

WÜRTHMODYF

CHAUSSURES DE SÉCURITÉ

CONFORT, LÉGÈRETÉ ET RÉSISTANCE FONT DES CHAUSSURES WÜRTH MODYF LE PARTENAIRE IDÉAL DANS VOTRE TRAVAIL !

Du look classique au plus moderne, la gamme des chaussures de sécurité Würth MODYF assure la protection de vos pieds lors de vos travaux au quotidien.
En fonction de l'environnement dans lequel vous évoluez, vous devez, pour votre protection, porter des chaussures de sécurité avec des caractéristiques techniques bien précises.
Avec Würth MODYF, chaque activité trouve chaussure à son pied !

LES NORMES

EN ISO 20345

Coque de protection résistante à un choc de 200 J, équivalent à une chute d'un mètre d'un objet de 20 kg

Semelle antiperforation résistante à une force statique de 1100 Newton, équivalent à la force générée par une personne de 80 kg en marche mettant le pied sur une pointe à tête tronquée d'un diamètre de 4,5 mm

Semelle résistante aux huiles et aux hydrocarbures

Semelle antidérapante

Semelle extérieure antistatique

Absorption d'énergie dans la zone du talon

Capacité déperlante : l'eau glisse sur la chaussure

Imperméabilité

HRO = semelle extérieure résistante à une chaleur pouvant atteindre 300°C pendant 60 secondes

LES CARACTÉRISTIQUES DES NORMES

SB — **MILIEU SEC**

S1P — **MILIEU SEC**
(usage en intérieur car pas de résistance à l'humidité)

S2 — **MILIEU SEC OU HUMIDE**
(usage en intérieur comme en extérieur)

S3 — **MILIEU SEC OU HUMIDE**
(usage en intérieur comme en extérieur)

S3 + WR **S5** — **MILIEU HUMIDE**

COMMENT CHOISIR LA NORME ?

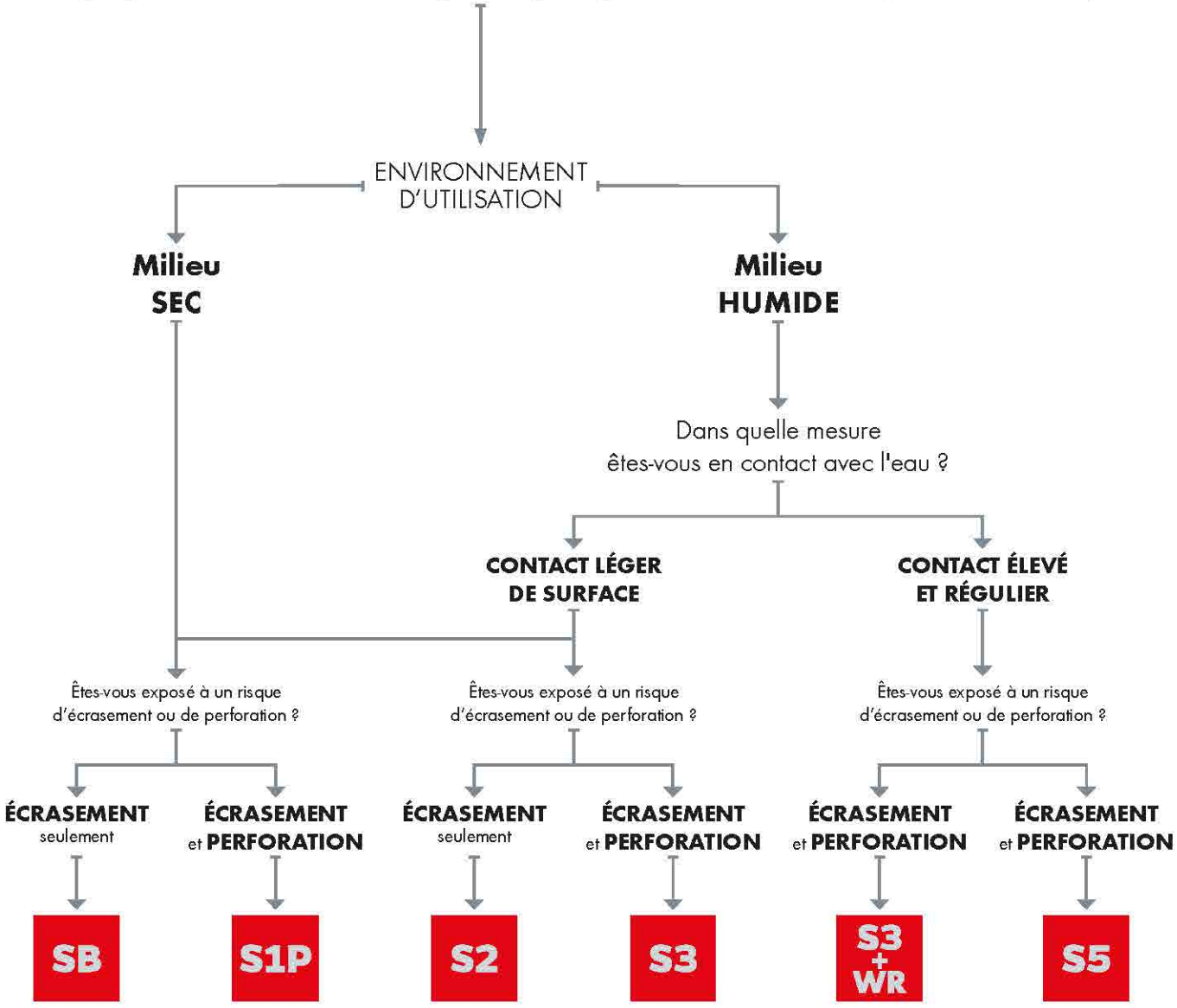

EN ISO 13287 (résistance au dérapage)

L'**ISO 13287** spécifie une méthode d'essai pour la résistance des chaussures de sécurité au dérapage. Elle n'est pas applicable aux chaussures spéciales contenant des pointes, clous ou objets similaires. L'acier avec le glycérol est considéré comme un test exceptionnellement onéreux et les valeurs CoF ont été fixées en conséquence.

Les chaussures qui passent ce test seront codées comme suit :

SRA - Résistance au dérapage sur plancher de carreaux en céramique avec SLS*

SRB - Résistance au dérapage sur plancher en acier avec du glycérol

SRC - Résistance au dérapage sur plancher de carreaux en céramique avec SLS* et en acier avec glycérol

Code	Surface	Exigences en matière de coefficient de friction (CoF)	
		Talon	Plat
SRA	Eau savonneuse céramique SLS*	0,28	0,32
SRB	Acier avec glycérol	0,13	0,18
SRC	Eau savonneuse céramique SLS* et acier avec glycérol	0,28 0,13	0,32 0,18

* SLS = Solution de Laurylsulfate de Sodium

SRC = SRA + SRB

ÉVOLUTION DE LA NORME EN ISO 20345

Normes EN ISO 20345 : 2022 (classe I)

La norme des chaussures de sécurité qui est applicable aujourd'hui est la norme EN ISO 20345 : 2012. Elle va évoluer et devenir la norme EN ISO 20345 : 2022.
Il est possible de certifier les chaussures à cette nouvelle norme à partir de 2022.
Les fabricants pourront, pendant une période de transition, distribuer leurs chaussures de sécurité à l'ancienne et à la nouvelle norme.
Pour éviter une quelconque confusion, Würth MODYF se mettra à jour sur cette norme dès que possible.
Les modèles de notre collection suivent actuellement les marquages normatifs de la norme EN ISO 20345 : 2012.

1 - EXIGENCES FONDAMENTALES SB

Résistance de l'embout au choc (200 Joules) et à l'écrasement (1 500 daN)

Ergonomie et confort de la chaussure

Résistance, innocuité et performance des matériaux

Protection contre le glissement (sol céramique / eau savonneuse)

2 - EXIGENCES ADDITIONNELLES

NEW

Système de Grip
Talon démoulé

Déperlance à l'eau
Matériaux de la tige
Remplir + WPA

Résistance à la perforation
Plaque métal

Résistance à la perforation
Plaque composite
Plaque rouge 4,5mm

Résistance à la perforation
Plaque composite
Plaque grise 3 mm

Résistance à l'abrasion des pare-pierres

Résistance aux glissements
(Sol céramique + huile)

Antistatisme

Isolation du semelage (**Froid**)

Isolation du semelage (**Chaud**)

Absorption énergie du talon

Résistance aux hydrocarbures

Résistance à l'eau
Chaussure entière

Résistance à la chaleur de la semelle d'usure

3 - MARQUAGES NORMATIFS

DITES-NOUS QUELLE EST **VOTRE ACTIVITÉ**,
NOUS VOUS DIRONS **QUELLES CHAUSSURES** PORTER !

SHOE FINDER

WURTH.FR

STRUCTURE DE LA CHAUSSURE DE SÉCURITÉ

PARTIE SUPÉRIEURE

CUIR PLEINE FLEUR :
Cuir de très bonne qualité et hydrofuge. Parfait pour les utilisations qui requièrent un nettoyage facile des chaussures en cas de saletés.

CUIR DE VELOURS :
Cuir de bonne qualité, léger, doux et plus respirant que le précédent, mais plus difficile à nettoyer. Il est donc recommandé pour les utilisations dans les endroits où il n'y a pas trop de saletés ou poussières.

TISSUS SYNTHÉTIQUES (EMPIÈCEMENTS PU, MESH, ...) :
Utilisés pour créer des designs modernes en combinaison avec le cuir pleine fleur et velours. Grâce à ces matériaux, la chaussure est plus légère et son nettoyage plus facile.

COQUE DE PROTECTION

EN MÉTAL :
Sa forme plus petite est parfaite pour les personnes ayant un pied fin. Stabilité élevée, matériau fin, bon rapport qualité/prix.

EN COMPOSITE :
Plus légère et plus large que la coque en métal et aluminium (utilisée pour les chaussures sans métal).

EN ALUMINIUM :
Mêmes caractéristiques que la coque en métal mais plus légère.

EN FIBRE DE VERRE :
Mêmes caractéristiques que la coque en composite mais de forme plus petite (utilisée pour les chaussures sans métal).

EN FIBRE DE CARBONE :
Innovante : la plus légère des coques, avec un rapport résistance/poids très élevé.

RÉSISTANCE

Les coques et embouts de protection EN 345 résistent à une énergie de 200 Joules.
Cette énergie correspond à un objet de 20 kg tombant d'une hauteur d'un mètre.
A l'écrasement (hauteur de chute égale à 0), la coque de protection 200 J résiste à une force équivalente à 1 500 kg.

SEMELLE ERGONOMIQUE ET ANTISTATIQUE

SEMELLE ANTIPERFORATION

Semelle antiperforation résistant à une force statique de 1100 Newton, équivalent à la force générée par une personne de 80 kg en marche mettant le pied sur une pointe à tête tronquée d'un diamètre de 4,5 mm.

EN MÉTAL :
Utilisée pour éviter les perforations. Meilleure résistance à la pénétration grâce au métal, couverture de la semelle non complète, assez bon rapport qualité/prix.

EN TEXTILE :
Modyflex, Kevlar®, etc., mêmes caractéristiques que celle en métal mais plus légère et flexible. Isolation thermique garantie et protection totale du pied.

SEMELLES EXTÉRIEURES

Capacité d'absorption d'énergie dans la zone du talon

Semelles à crampons

Semelles légèrement profilées

MATÉRIAUX DES SEMELLES

POLYURÉTHANE (PU / PU 2D)

Vous avez besoin d'une semelle qui se caractérise par une très haute résistance aux liquides, par exemple à l'essence ou aux produits chimiques ? Alors, une semelle en polyuréthane (PU) constitue le bon choix.

- Faible poids
- Excellente isolation
- Pas d'abrasion visible
- Prix abordable

Les semelles en PU double densité (2D) sont composées d'une semelle intermédiaire en PU moins dense pour un meilleur amorti et d'une semelle extérieure en PU plus dense pour une longévité accrue.

POLYURÉTHANE THERMOPLASTIQUE (TPU)

Vous avez besoin d'un support ferme et sûr, même dans des conditions atmosphériques humides ?
Optez pour une semelle en polyuréthane thermoplastique (TPU).

- Faible poids
- Meilleure résistance antidérapante que la semelle PU, même sur les sols mouillés
- Pas d'abrasion visible

SEMELLE CAOUTCHOUC (NR)

Vous travaillez à des températures élevées et êtes souvent en contact avec des produits chimiques ?
Une semelle en caoutchouc (NR) est extrêmement résistante et vous garantit une bonne protection.

- Semelle antidérapante la plus résistante du marché
- Semelle très résistante mécaniquement, thermiquement et chimiquement

CONSEILS & ASTUCES

TROUVER LA BONNE POINTURE

Si le doigt passe, c'est la bonne pointure !

Voici ce qu'il faut pour trouver la bonne pointure :
1 - Choisissez votre taille.
2 - Chaussez vos chaussures non lacées et placez votre index dans le talon de la chaussure (voir fig.1).
3 - S'il vous reste suffisamment de place dans la chaussure, lacez-la et faites quelques pas d'essai sur sol propre.

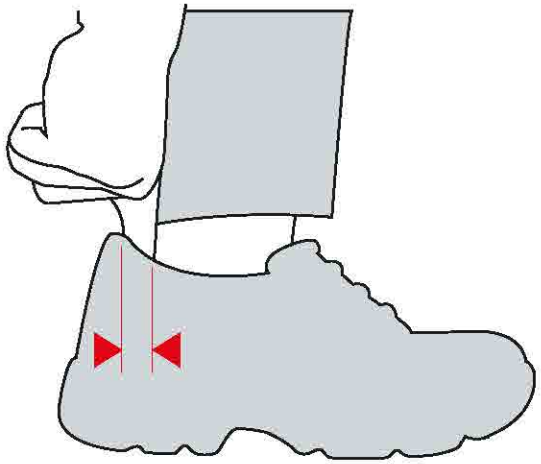

fig.1

TROUVER LA BONNE LARGEUR DE CHAUSSURE

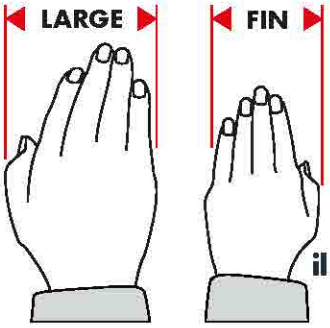

Si la main passe dans la largeur de la chaussure, il s'agit de la bonne largeur !

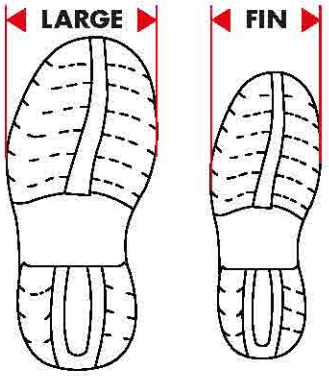

fig.2

La largeur de la chaussure contribue elle aussi en grande partie au confort.
En règle générale, la largeur du dos de la main permet de déterminer si l'on a un pied large ou fin (voir fig.2).

COMMENT PRENDRE BIEN SOIN DE MES CHAUSSURES DE SÉCURITÉ ?

Après chaque journée de travail intense, votre chaussure doit être aérée pendant au moins 24 heures. Dans l'idéal, équipez-vous de deux paires de chaussures, de manière à pouvoir alterner régulièrement.
Pour un séchage optimal, il est conseillé de retirer la semelle intérieure. En règle générale, il suffit de retirer toutes les salissures quotidiennes à l'aide d'une brosse ou d'un chiffon humide.

CONSEIL :

Pour les chaussures en cuir :
Nous recommandons de les entretenir régulièrement dès le début de l'utilisation en appliquant un baume pour cuir. Frictionnez vos chaussures en cuir à l'aide d'un chiffon en coton enduit de baume. Laissez reposer vos chaussures pendant 12 à 24 heures, le temps de laisser agir le produit. Cela rendra le cuir souple et résistant.

PUIS-JE LAVER MES CHAUSSURES DE TRAVAIL À LA MACHINE À LAVER ?

Pendant les longues journées de travail, il est normal que les pieds dégagent de l'humidité et de la transpiration.
Cependant, les chaussures de sécurité **ne sont pas faites pour être lavées à la machine.**

PUIS-JE UTILISER N'IMPORTE QUELLE SEMELLE INTÉRIEURE DANS MES CHAUSSURES DE TRAVAIL ?

Non, car seules des semelles intérieures conformes et approuvées par des tests peuvent être introduites dans les chaussures de travail.

Après avoir passé le test de conformité, la chaussure ne doit plus être modifiée, car la **prise en charge par l'assurance** en cas d'accident **peut être remise en cause**.

Une nouvelle semelle intérieure peut modifier l'écart entre les orteils et la coque de protection. Si cet écart est trop petit, le pied peut être écrasé en cas d'accident.

APRÈS LE PORT DE CHAUSSURES DE SÉCURITÉ, MON DOS ET MES PIEDS SONT DOULOUREUX, POURQUOI ?

Vous avez probablement choisi le mauvais type de chaussures.
Nous recommandons toujours à nos clients de choisir une chaussure avec une semelle adaptée à votre activité.
Si vous optez pour une chaussure avec une semelle fine, notez bien que son amortissement sera inférieur à une semelle plus épaisse. La semelle épaisse, est quant à elle plus lourde et après un certain temps d'utilisation, il est possible de ressentir des douleurs aux niveaux des genoux ou du dos.

Cependant, il est important de porter des chaussures avec des **semelles épaisses** afin de garantir un amortissement optimal des talons.

JE TRAVAILLE BEAUCOUP À GENOUX. EXISTE-T-IL DES CHAUSSURES SPÉCIALEMENT CONÇUES POUR CE TYPE DE TRAVAIL ?

Nous avons développé la chaussure **Stretch X** spécialement pour les personnes qui travaillent souvent à genoux. Elle est fabriquée en tissu extensible au niveau des zones de courbures, ce qui la rend très flexible.
Elle est disponible en version :

- **S3 basses** M414011 & **montantes** M419002 (page 168)
- **S3 basses** M418099 & **montantes** M422141 (page 198)
- **S3 ESD basses** M418131 (page 199)

JE TRAVAILLE EN EXTÉRIEUR ET DANS UN ENVIRONNEMENT POUVANT ÊTRE HUMIDE. QUE ME CONSEILLEZ-VOUS ?

Nous recommandons d'utiliser les chaussures **S3** qui sont déperlantes.

Si vous avez besoin de plus de protection :
choisissez les chaussures **Hydro** M322025 (page 201) qui, grâce à leur membrane Modytex®, sont imperméables.

Si vous avez besoin d'une protection contre l'eau plus importante :
choisissez les bottes **Dunlop S5** (page 205).

JE DOIS PARFOIS EFFECTUER DES TÂCHES DE SOUDURE. QUELLE CHAUSSURE DOIS-JE CHOISIR ?

Si votre activité principale est la soudure, vous devriez choisir une chaussure qui est particulièrement conçue pour ce travail, telle que la chaussure **Fornax** M422178 (page 199).

Si ces tâches sont ponctuelles, il vous suffit de porter une chaussure de sécurité faite entièrement de cuir, avec également la languette en cuir.

Pour plus de sécurité, vous pouvez utiliser la chaussure avec les **lacets** résistants au feu **Nomex** M039045 (page 211).

J'AI UN GRAND PIED, QUELS SONT LES MODÈLES LES PLUS APPROPRIÉS À MA TAILLE ?

Nous vous recommandons de choisir un modèle avec une forme **Mondopoint 11** (voir tableau récapitulatif pages 162 à 165).

J'AI BESOIN D'UNE CHAUSSURE À HAUTE ADHÉRENCE.

Si vous avez besoin d'une chaussure avec une meilleure résistance, choisissez un modèle avec la **norme** supplémentaire **SRC** qui garantit une meilleure résistance au dérapage.
Très souvent, plus la semelle est sculptée, plus la résistance est importante.

Les chaussures avec la semelle **Vibram** ont également une très bonne adhérence.

JE TRAVAILLE SUR LES ROUTES EN CONTACT AVEC DE L'ASPHALTE CHAUD. Y A-T-IL DES CHAUSSURES ADAPTÉES À MON MÉTIER ?

Vous devriez utiliser un type de chaussures avec une semelle en caoutchouc. Ce genre de semelle est **certifié HRO**, ce qui signifie qu'elle est résistante aux hautes températures jusqu'à 300°C pendant 60 secondes.

Nous vous conseillons les chaussures **S3 Taurus basses** M418138 (page 190) ou **montantes** M422200 (page 190).

J'AI BESOIN D'UNE CHAUSSURE À FONCTIONNALITÉ ANTISTATIQUE.

Toutes les chaussures de sécurité, sauf normées SB, ont des fonctionnalités antistatiques.

QUE SIGNIFIE LE SIGLE "ESD" SUR MA CHAUSSURE ?

En général, il faut savoir que les **chaussures ESD** protègent les objets et non la personne qui les porte. La décharge électrostatique (**ESD = electrostatic discharge**) désigne la compensation entre les charges électriques (de deux éléments) jusqu'au rétablissement de l'équilibre entre les charges électriques.

Lorsque vous marchez sur une surface recouverte de moquette puis touchez une poignée en métal, il est possible de prendre une petite "**décharge**" électrique.

En cas de décharge, les **chaussures ESD** permettent d'**éviter des dommages** matériels, comme la détérioration de composants électroniques ou dans les milieux exposés aux risques d'incendie (par exemple les installations de citernes), les incendies ou explosions.

AVERTISSEMENT

Les chaussures ESD ne sont pas faites pour les activités professionnelles à proximité de sources actives de courant électrique.

Attention :
La classification des chaussures de travail proposée dépend des conditions individuelles d'utilisation.

	White sabots	**Stretch X Electric** basses	**Stretch X Electric** montantes	**Grus** basses	**Grus** montantes	NOUVEAU **Caracas Reflective** basses	**Caracas Flyknit** basses	**Caracas** basses	**Caracas** montantes	**Jogger** basses	**Jogger One** basses	**Lina** basses	**Lina** montantes
	M414009	**M414011**	**M419002**	**M416123**	**M424028**	**M416206**	**M416179**	**M416183**	**M424037**	**M316031**	**M416113**	**M428024**	**M428025**
NORME DE SÉCURITÉ	**SB**	**SB**	**SB**	**S1P**	**S1P**	**S1P**	**S1P**	**S1P**	**S1P**	**S1P**	**S1P**	**S1P**	**S1P**
Résistance au glissement		SRC	SRC	SRC	SRC	SRC	SRC	SRC	SRC	SRC	SRC	SRC	SRC
Mondopoint	11	11	11	11	11	11	11	11	11	10.5	10.5	11	11
Coque	Composite	Fibre de verre	Fibre de verre	Métal	Métal	Fibre de verre	Fibre de verre	Fibre de verre	Fibre de verre	Métal	Métal	Fibre de verre	Fibre de verre
Semelle antiperforation	-	Textile	Textile	Métal	Métal	Textile	Textile	Textile	Textile	Textile	Textile	Textile	Textile
Semelle extérieure	PU	PU	PU	PU	PU	NR HRO	NR HRO	NR HRO	NR HRO	PU/RPU	PU/RPU	NR HRO	NR HRO
Vibram®													
Modytex®													
ESD						✔	✔	✔	✔			✔	✔
Sans métal		✔	✔			✔		✔	✔			✔	✔
Oversize (pointures du 49 au 51)													
INDUSTRIE													
Industrie générale	●	●	●	●	●	●	●	●	●	●	●	●	●
Industrie agroalimentaire	●	○	○	○	○	○	○	○	○	○	○	○	○
Construction de machines	○	●	●	○	○	○	○	○	○	○	○	○	○
Soudure	○	○	○	○	○	○	○	○	○	○	○	○	○
TRANSPORT / LOGISTIQUE													
Station service / Garage	○	●	●	○	○	○	○	○	○	○	○	○	○
Chauffeur / Livreur - milieux difficiles	○	●	●	○	○	○	○	○	○	○	○	○	○
Chauffeur / Livreur - autres	○	●	●	●	●	●	●	●	●	●	●	●	●
Logistique / Entrepôts	○	●	●	●	●	●	●	●	●	●	●	●	●
MÉTIERS DU BATIMENT													
Couvreur / Charpentier	○	○	○	○	○	○	○	○	○	○	○	○	○
Menuisier	○	●	●	○	○	○	○	○	○	○	○	○	○
Plâtrier / Plaquiste / Peintre	○	●	●	○	○	○	○	○	○	○	○	○	○
Sanitaire / Plomberie / Chauffage	○	●	●	○	○	○	○	○	○	○	○	○	○
Gros œuvre / Maçonnerie / Carreleur	○	○	○	○	○	○	○	○	○	○	○	○	○
Aménagement intérieur	○	●	●	○	○	○	○	○	○	○	○	○	○
Électricien (tension < 1000 V)	○	●	●	○	○	○	○	○	○	○	○	○	○
Construction métallique	○	●	●	○	○	○	○	○	○	○	○	○	○
MÉTIERS EN MILIEUX DIFFICILES													
Travaux Publics	○	○	○	○	○	○	○	○	○	○	○	○	○
Construction de route	○	○	○	○	○	○	○	○	○	○	○	○	○
Jardin et aménagement paysager	○	○	○	○	○	○	○	○	○	○	○	○	○
Agriculture et sylviculture	○	○	○	○	○	○	○	○	○	○	○	○	○
AUTRES													
Bureau / Accueil	○	○	○	●	●	●	●	●	●	●	●	●	●
Service / Agent d'entretien	○	●	●	○	○	○	○	○	○	○	○	○	○
Page	**167**	**168**	**168**	**171**	**171**	**172**	**172**	**173**	**173**	**174**	**174**	**175**	**175**

Légende : ● **RECOMMANDÉ** ● **ADAPTÉ** ○ **NON ADAPTÉ**

					NOUVEAU	NOUVEAU										
Carbon 290 basses	**Daily Race** basses	**Ecofresh** basses	**Ecofresh** basses	**White** basses	**Magnus** basses	**Magnus** montantes	**Hercules** basses	**Hercules** montantes	**Rock** basses	**Rock** montantes	**Indus** basses	**Indus** montantes	**Eco** basses	**Eco** montantes	**Cruise** basses	**Aries** basses
M416185	M416170	M416172	M416173	M417018	M418161	M422221	M418106	M422149	M418156	M422216	M418121	M421179	M418082	M422134	M418139	M418116
S1P	S1P	S1P	S1P	S2	S3	S3	S3	S3	S3	S3	S3	S3	S3	S3	S3	S3
SRC	SRC	SRC	SRC	SRC	SRC	SRC	SRC	SRC	SRC	SRC	SRC	SRC	SRC	SRC	SRC	SRC
11	11	11	11	11	11	11	11	11	11	11	11	11	11	11	11	11
Fibre de carbone	Fibre de verre	Composite	Composite	Composite	Métal	Métal	Métal	Métal	Métal	Métal	Fibre de verre	Fibre de verre	Composite	Composite	Fibre de verre	Composite
Textile	Textile	Textile	Textile	-	Métal	Métal	Métal	Métal	Métal	Métal	Textile	Textile	Textile	Textile	Textile	Textile
EVA /NR	PU	PU	PU	PU	PU	PU	PU	PU	PU	PU	PU	PU	PU	PU	PU	PU
✔									✔	✔						✔
✔	✔	✔	✔	✔							✔	✔	✔	✔	✔	✔
●	●	●	●	●	●	●	●	●	●	●	●	●	●	●	●	○
○	○	○	○	●	○	○	○	○	○	○	○	○	○	○	○	○
○	○	○	○	○	●	●	●	●	●	●	●	●	●	●	●	○
○	○	○	○	○	○	○	○	○	○	○	○	○	○	○	○	○
○	○	○	○	○	●	●	●	●	●	●	●	●	●	●	●	○
○	○	○	○	○	●	●	●	●	●	●	●	●	●	●	●	○
●	●	●	●	○	●	●	●	●	●	●	●	●	●	●	●	○
●	●	●	●	○	●	●	●	●	●	●	●	●	●	●	●	○
○	○	○	○	○	●	●	●	●	●	●	●	●	●	●	○	○
○	○	○	○	○	●	●	●	●	●	●	●	●	●	●	●	○
○	○	○	○	○	●	●	●	●	●	●	●	●	●	●	●	○
○	○	○	○	○	●	●	●	●	●	●	●	●	●	●	●	○
○	○	○	○	○	●	●	●	●	●	●	●	●	○	○	○	○
○	○	○	○	○	●	●	●	●	●	●	●	●	●	●	●	○
○	○	○	○	○	●	●	●	●	●	●	●	●	●	●	●	○
○	○	○	○	○	●	●	●	●	●	●	●	●	●	●	●	○
○	○	○	○	○	●	●	●	●	●	●	●	●	○	○	○	○
○	○	○	○	○	●	●	●	●	●	●	●	●	●	●	○	○
○	○	○	○	○	●	●	●	●	●	●	●	●	●	●	○	○
○	○	○	○	○	●	●	●	●	●	●	●	●	●	●	○	○
●	●	●	●	○	○	○	○	○	○	○	○	○	●	●	○	●
○	○	○	○	○	○	○	○	○	○	○	○	○	●	●	●	○
176	176	178	178	181	183	183	184	184	185	185	186	186	187	187	188	188

PU = POLYURÉTHANE, TPU = POLYURÉTHANE THERMOPLASTIQUE, PU/RPU = POLYURÉTHANE RIGIDE, NR = CAOUTCHOUC, HRO = HAUTE RÉSISTANCE THERMIQUE

Attention :
La classification des chaussures de travail proposée dépend des conditions individuelles d'utilisation.

	Carina nubuck basses	**Carina nubuck** montantes	**Taurus** basses	**Taurus** montantes	**Corvus gris** basses	**Corvus gris** montantes	**Corvus noir** basses	**Corvus noir** montantes	**Corvus brun** montantes	**Caracas** basses	**Caracas** montantes	**Ecofresh** basses	NOUVEAU **Triton** basses
	M428017	**M428018**	**M418138**	**M422200**	**M418114**	**M422165**	**M418119**	**M422167**	**M422166**	**M418091**	**M422212**	**M418146**	**M418189**
NORME DE SÉCURITÉ	**S3**	**S3**	**S3**	**S3**	**S3**	**S3**	**S3**	**S3**	**S3**	**S3**	**S3**	**S3**	**S3**
Résistance au glissement	SRC	SRC	SRC	SRC	SRC	SRC	SRC	SRC	SRC	SRC	SRC	SRC	SRC
Mondopoint	10	10	11	11	10.5	10.5	10.5	10.5	10.5	11	11	11	11
Coque	Composite	Composite	Fibre de verre	Fibre de verre	Composite	Composite	Composite	Composite	Composite	Fibre de verre	Fibre de verre	Composite	Fibre de verre
Semelle antiperforation	Textile	Textile	Métal	Métal	Textile	Textile	Textile	Textile	Textile	Textile	Textile	Textile	Textile
Semelle extérieure	PU	PU	NR HRO	NR HRO	PU	PU	PU	PU	PU	NR HRO	NR HRO	PU	NR HRO
Vibram®													
Modytex®													
ESD										✔	✔	✔	
Sans métal	✔	✔			✔	✔	✔	✔	✔	✔	✔	✔	✔
Oversize (pointures du 49 au 51)													
INDUSTRIE													
Industrie générale	●	●	●	●	●	●	●	●	●	●	●	●	●
Industrie agroalimentaire	○	○	○	○	○	○	○	○	○	○	○	○	○
Construction de machines	●	●	●	●	●	●	●	●	●	●	●	●	●
Soudure	○	○	○	○	○	○	○	○	○	○	○	○	○
TRANSPORT / LOGISTIQUE													
Station service / Garage	○	○	●	●	●	●	●	●	●	●	●	●	●
Chauffeur / Livreur - milieux difficiles	○	○	●	●	○	○	●	●	●	●	●	●	●
Chauffeur / Livreur - autres	●	●	●	●	●	●	●	●	●	●	●	●	●
Logistique / Entrepôts	●	●	●	●	●	●	●	●	●	●	●	●	●
MÉTIERS DU BATIMENT													
Couvreur / Charpentier	○	○	●	●	●	●	●	●	●	○	○	○	●
Menuisier	●	●	●	●	●	●	●	●	●	●	●	●	●
Plâtrier / Plaquiste / Peintre	○	○	●	●	●	●	●	●	●	●	●	●	●
Sanitaire / Plomberie / Chauffage	○	○	●	●	●	●	●	●	●	●	●	●	●
Gros œuvre / Maçonnerie / Carreleur	○	○	●	●	○	○	○	○	○	○	○	○	○
Aménagement intérieur	●	●	●	●	●	●	●	●	●	●	●	●	●
Électricien (tension < 1000 V)	●	●	●	●	●	●	●	●	●	●	●	●	●
Construction métallique	○	○	●	●	○	○	●	●	●	●	●	●	●
MÉTIERS EN MILIEUX DIFFICILES													
Travaux Publics	○	○	●	●	○	○	○	○	○	○	○	○	○
Construction de route	○	○	●	●	○	○	●	●	●	○	○	○	○
Jardin et aménagement paysager	○	○	●	●	○	○	●	●	●	○	○	○	●
Agriculture et sylviculture	○	○	●	●	○	○	●	●	●	○	○	○	●
AUTRES													
Bureau / Accueil	●	●	○	○	○	○	○	○	○	○	○	○	○
Service / Agent d'entretien	●	●	○	○	○	○	●	●	○	●	●	●	○
Page	**189**	**189**	**190**	**190**	**191**	**191**	**192**	**192**	**193**	**194**	**194**	**195**	**195**

Légende : ● **RECOMMANDÉ** ● **ADAPTÉ** ○ **NON ADAPTÉ**

Cetus basses	**Cetus** montantes	**Stretch X** basses	**Stretch X** montantes	**Stretch x ESD** basses	**Fornax** montantes	**Taurus WM** basses	**Taurus WM** montantes	**Vibram II** montantes	**Hydro** montantes	**Xorion** bottes	**Xorion** bottes fourrées	**Grado** bottes	**Protomastor** bottes Dunlop	**Devon** bottes Dunlop	**Purofort Rugged** bottes Dunlop	**Purofort+ Reliance** bottes Dunlop
M418133	M422210	M418099	M422141	M418131	M422178	M418141	M422208	M322022	M322025	M422169	M422168	M422156	M423032	M423001	M423034	M423024
S3	S3	S3	S3	S3	S3	S3 WR	S3 WR	S3	S3 WR	S3 WR	S3 WR	S3 WR	S5	S5	S5	S5
SRC	SRC	SRC	SRC	SRC	SRC	SRC	SRC	SRC	SRC	SRC	SRC	SRC	SRA	SRA	SRC	SRA
11	11	11	11	11	11	11	11	10.5	10.5	11	11	11	11	11	11	11
Composite	Composite	Fibre de verre	Fibre de verre	Fibre de verre	Composite	Fibre de verre	Fibre de verre	Composite	Composite	Fibre de verre	Fibre de verre	Composite	Métal	Métal	Métal	Métal
Textile	Textile	Textile	Textile	Textile	Textile	Métal	Métal	Textile	Textile	Textile	Textile	Textile	Métal	Métal	Métal	Métal
PU	PU	PU	PU	PU	NR HRO	NR HRO	NR HRO	NR HRO	NR HRO	NR HRO	NR HRO	NR HRO	PVC	PVC/nitrile	PU	NR HRO
								✔	✔			✔				✔
						✔	✔		✔	✔	✔	✔				
				✔												
✔	✔	✔	✔	✔						✔	✔	✔				
✔	✔															
●	●	●	●	●	○	●	●	●	●	○	○	●	○	○	○	○
○	○	○	○	○	○	○	○	○	○	○	○	○	○	○	○	○
●	●	●	●	●	○	●	●	●	●	○	○	●	○	○	○	○
○	○	○	○	○	●	○	○	○	○	○	○	○	○	○	○	○
○	○	●	●	●	○	●	●	●	●	○	○	●	●	●	●	●
●	●	●	●	●	○	●	●	●	●	○	○	●	○	○	○	○
●	●	●	●	●	○	●	●	●	●	○	○	●	○	○	○	○
●	●	●	●	●	○	○	○	○	○	○	○	○	○	○	○	○
○	○	○	○	○	○	●	●	●	●	○	○	●	○	○	○	○
●	●	●	●	●	○	●	●	●	●	○	○	●	○	○	○	○
●	●	●	●	○	○	●	●	●	●	○	○	●	○	○	○	○
●	●	●	●	●	○	●	●	●	●	○	○	●	○	○	○	○
○	○	○	○	○	○	●	●	●	●	●	●	●	●	●	●	●
○	○	○	○	○	○	●	●	●	●	●	●	●	●	●	●	●
○	○	○	○	○	○	●	●	●	●	●	●	●	●	●	●	●
○	○	○	○	○	○	●	●	●	●	●	●	●	●	●	●	●
○	○	○	○	○	○	○	○	○	○	○	○	○	○	○	○	○
●	●	●	●	●	○	○	○	○	○	○	○	○	●	●	●	●
196	196	198	198	199	199	200	200	201	201	202	202	203	205	205	206	206

PU = POLYURÉTHANE, TPU = POLYURÉTHANE THERMOPLASTIQUE, PU/RPU = POLYURÉTHANE RIGIDE, NR = CAOUTCHOUC, HRO = HAUTE RÉSISTANCE THERMIQUE

WÜRTHMODYF

SB

Conseil d'utilisation :

MILIEU SEC

EN ISO 20345

- Coque de protection résistant à un choc de 200 J, équivalent à une chute d'un mètre d'un objet de 20 kg
- Semelle résistante aux huiles et aux hydrocarbures
- Semelle antidérapante
- Absorption d'énergie dans la zone du talon

Pour rappel : Les poids des chaussures homme et mixte sont indiqués en pointure 42.
Quant aux chaussures femme, la pointure de référence est le 38.

BLANC

M414009 ...

36/ 036	**37/** 037	**38/** 038	**39/** 039	**40/** 040
41/ 041	**42/** 042	**43/** 043	**44/** 044	**45/** 045
46/ 046	**47/** 047			

WHITE SB SRC
SABOTS

Chaussures confortables au design simple, appropriées à pratiquement tous les environnements de travail en intérieur.

Poids : 390 g par chaussure

- Tige en microfibres respirante et légère
- Doublure interne en tissu mesh
- Coque en composite
- Semelle d'usure PU antidérapante SRC
- Mondopoint 11

37,50 €HT

GERMAN DESIGN AWARD 2020

STRETCH X ELECTRIC SB SRC P E FO WRU
CHAUSSURES BASSES

Chaussures aux semelles isolantes contre les risques électriques, idéales pour les électriciens. Elles sont également très confortables grâce à leurs inserts en Stretch.

Poids : 570 g par chaussure

- Tige en cuir de velours, empiècements en textile et inserts Cordura®
- Doublure interne en textile, renforts au talon en microfibres
- Coque en fibre de verre, semelle antiperforation en textile
- Semelle d'usure PU 2D isolante contre les risques électriques
- Antidérapante SRC, sans métal, Mondopoint 11

SB

STRETCH2W METALFREE CORDURA MADE IN EUROPE

ANTHRACITE
M414011 ...

113,25 €HT

36/ 036	**37/** 037	**38/** 038	**39/** 039	**40/** 040
41/ 041	**42/** 042	**43/** 043	**44/** 044	**45/** 045
46/ 046	**47/** 047	**48/** 048		

STRETCH X ELECTRIC SB SRC P E FO WRU
CHAUSSURES MONTANTES

Chaussures de sécurité innovantes et confortables.
Grâce à sa semelle isolante, elle est recommandée pour les électriciens travaillant en milieu sec.

Poids : 600 g par chaussure

- Tige en cuir de velours, empiècements en textile et inserts Cordura®
- Doublure interne en textile, renforts au talon en microfibres
- Coque en fibre de verre, semelle antiperforation en textile
- Semelle d'usure PU 2D isolante contre les risques électriques
- Antidérapante SRC, sans métal, Mondopoint 11

SB

STRETCH2W METALFREE CORDURA MADE IN EUROPE

ANTHRACITE
M419002 ...

116,50 €HT

36/ 036	**37/** 037	**38/** 038	**39/** 039	**40/** 040
41/ 041	**42/** 042	**43/** 043	**44/** 044	**45/** 045
46/ 046	**47/** 047	**48/**048		

Prix garantis jusqu'au 31/03/2023.

18.000 VOLT

LA STRETCH X ELECTRIC POUR LES ÉLECTRICIENS

Au-delà des risques sur les chantiers, les professionnels de l'électricité sont soumis aux **risques électriques, bien plus dangereux car invisibles**.

En plus de sa semelle antiperforation en textile et de sa coque en fibre de verre, notre chaussure de sécurité vous **isole du sol** en milieu sec, grâce à sa **semelle extérieure spécifique composée de PU et de matériaux isolants**.

Vous êtes donc protégé en cas de risque électrique puisque ces chaussures permettent de créer une **barrière au passage du courant**.

Notre chaussure est testée pour **résister aux chocs électriques (ESR)** conformément aux méthodes de test de la norme canadienne CAN/CSA Z195-09, qui garantit une **isolation à 18 000 Volt / 60 Hz pendant une minute**, sans passage de courant ou de courant de fuite supérieur à 1 mA, **en milieu sec**.

WÜRTHMODYF

S1P

Conseil d'utilisation :

MILIEU SEC

EN ISO 20345

- Coque de protection résistant à un choc de 200 J, équivalent à une chute d'un mètre d'un objet de 20 kg
- Semelle antiperforation résistant à une force statique de 1100 Newton
- Semelle résistante aux huiles et aux hydrocarbures
- Semelle antidérapante
- Semelle extérieure antistatique
- Absorption d'énergie dans la zone du talon

Pour rappel : Les poids des chaussures homme et mixte sont indiqués en pointure 42.
Quant aux chaussures femme, la pointure de référence est le 38.

ANTHRACITE
M416123 ...

GRUS S1P SRC
CHAUSSURES BASSES

Une chaussure de sécurité à petit prix qui a tout d'une grande.
Idéale pour les travaux en intérieur et milieu sec.

Poids : 630 g par chaussure

- Tige en cuir de velours respirant avec empiècements en textile
- Doublure interne en tissu mesh, semelle interne amovible
- Languette rembourrée, inserts rétroréfléchissants
- Semelle d'usure PU 2D antidérapante SRC
- Coque et semelle antiperforation en métal, Mondopoint 11

S1P

38,25 € HT

35/ 035	**36/** 036	**37/** 037	**38/** 038	**39/** 039
40/ 040	**41/** 041	**42/** 042	**43/** 043	**44/** 044
45/ 045	**46/** 046	**47/** 047	**48/** 048	

ANTHRACITE
M424028 ...

GRUS S1P SRC
CHAUSSURES MONTANTES

Une entrée de gamme au look soigné.
Idéale pour les travaux en intérieur et milieu sec.

Poids : 670 g par chaussure

- Tige en cuir de velours respirant avec empiècements en textile
- Doublure interne en tissu mesh, semelle interne amovible
- Languette rembourrée, inserts rétroréfléchissants
- Semelle d'usure PU 2D antidérapante SRC
- Coque et semelle antiperforation en métal, Mondopoint 11

S1P

39,50 € HT

35/ 035	**36/** 036	**37/** 037	**38/** 038	**39/** 039
40/ 040	**41/** 041	**42/** 042	**43/** 043	**44/** 044
45/ 045	**46/** 046	**47/** 047	**48/** 048	

NOUVEAU

Disponible dès octobre

NOIR

M416206 ...

CARACAS REFLECTIVE S1P SRC ESD HRO CI
CHAUSSURES BASSES

Chaussures de sécurité S1P légères et confortables, avec un textile rétroréfléchissant et une semelle intérieure recyclée.

Poids : 450 g par chaussure

- Tige en tissu jacquard rétroréfléchissant, protection TPU à l'avant
- Doublure interne en tissu mesh, renforts au talon en microfibres
- Coque en fibre de verre, semelle antiperforation en textile léger
- Semelle d'usure en caoutchouc et EVA antidérapante SRC HRO CI
- Semelle de propreté recyclée
- Sans métal, ESD, Mondopoint 11

S1P

METALFREE

93,75 €HT

35/ 035	**36/** 036	**37/** 037	**38/** 038
39/ 039	**40/** 040	**41/** 041	**42/** 042
43/ 043	**44/** 044	**45/** 045	**46/** 046
47/ 047	**48/** 048		

NOIR

M416179 ...

CARACAS FLYKNIT S1P SRC ESD HRO CI
CHAUSSURES BASSES

Chaussures de sécurité S1P au look sportif. Sa tige en maille textile effet "chaussette" apporte respirabilité et confort.

Poids : 550 g par chaussure

- Tige en maille textile, empiècements en PU contre l'abrasion
- Doublure en tissu effet "chaussette", renfort en microfibre au talon
- Coque en fibre de verre, semelle antiperforation en textile
- Semelle d'usure en caoutchouc et EVA antidérapante SRC HRO CI
- ESD, Mondopoint 11

S1P

METALFREE

78,25 €HT

35/ 035	**36/** 036	**37/** 037	**38/** 038
39/ 039	**40/** 040	**41/** 041	**42/** 042
43/ 043	**44/** 044	**45/** 045	**46/** 046
47/ 047	**48/** 048		

Prix garantis jusqu'au 31/03/2023.

ANTHRACITE
M416183 ...

CARACAS S1P SRC ESD HRO CI
CHAUSSURES BASSES

Chaussures au look sportif S1P, légères et respirantes.
Sans métal et ESD, elles sont idéales pour le secteur de la logistique.

Poids : 520 g par chaussure

- Tige en cuir de velours et empiècements en textile
- Doublure interne en tissu mesh, renfort en microfibre au talon
- Coque en fibre de verre, semelle antiperforation en textile
- Semelle d'usure en caoutchouc et EVA antidérapante SRC HRO CI
- Sans métal, ESD, Mondopoint 11

S1P

METALFREE

74 € HT

35/ 035	**36/** 036	**37/** 037	**38/** 038
39/ 039	**40/** 040	**41/** 041	**42/** 042
43/ 043	**44/** 044	**45/** 045	**46/** 046
47/ 047	**48/** 048		

ANTHRACITE
M424037 ...

CARACAS S1P SRC ESD HRO CI
CHAUSSURES MONTANTES

Chaussures montantes S1P, sportives et légères.
Sa semelle d'usure en caoutchouc et EVA apporte un très bon amorti et une grande résistance à l'usure.

Poids : 540 g par chaussure

- Tige en cuir de velours et empiècements en textile
- Doublure interne en tissu mesh, renfort en microfibre au talon
- Coque en fibre de verre, semelle antiperforation en textile
- Semelle d'usure en caoutchouc et EVA antidérapante SRC HRO CI
- Sans métal, ESD, Mondopoint 11

S1P

METALFREE

75,75 € HT

35/ 035	**36/** 036	**37/** 037	**38/** 038
39/ 039	**40/** 040	**41/** 041	**42/** 042
43/ 043	**44/** 044	**45/** 045	**46/** 046
47/ 047	**48/** 048		

GRIS
M316031 ...

JOGGER S1P SRC
CHAUSSURES BASSES

Baskets de sécurité au look sportif et extrêmement légères, pour toutes activités en milieu sec et tous travaux en intérieur.

Poids : 570 g par chaussure

- Tige en cuir de velours, languette en cuir rembourrée
- Doublure interne en microfibres thermorégulantes respirantes
- Coque en métal, semelle antiperforation en textile
- Semelle d'usure PU/RPU antidérapante SRC
- Mondopoint 10.5, une paire de lacets en plus

S1P

MADE IN EUROPE

Si vous êtes entre deux tailles, nous vous conseillons de prendre une taille inférieure à votre taille habituelle.

82,50 €HT

36/ 036	**37/** 037	**38/** 038	**39/** 039
40/ 040	**41/** 041	**42/** 042	**43/** 043
44/ 044	**45/** 045	**46/** 046	**47/** 047

NOIR
M416113 ...

JOGGER ONE S1P SRC
CHAUSSURES BASSES

Baskets de sécurité au look sportif et extrêmement légères, pour toutes activités en milieu sec et tous travaux en intérieur.

Poids : 570 g par chaussure

- Tige en cuir de velours avec empiècements en tissu Cordura®
- Doublure interne en tissu 3D respirant pour évacuer l'humidité
- Coque en métal, semelle antiperforation en textile
- Semelle d'usure PU/RPU antidérapante SRC
- Mondopoint 10.5, une paire de lacets en plus

S1P

MADE IN EUROPE

CORDURA®

85 €HT

39/ 039	**40/** 040	**41/** 041	**42/** 042
43/ 043	**44/** 044	**45/** 045	**46/** 046

Prix garantis jusqu'au 31/03/2023.

GRIS/ROSE
M428024 ...

LINA S1P SRC ESD HRO CI
CHAUSSURES BASSES

Chaussures de sécurité S1P SRC HRO CI ESD
au look sportif. Elles sont confortables et féminines.

Modèle femme

Poids : 430 g par chaussure

- Tige en cuir de velours avec inserts textiles respirants
- Doublure en tissu mesh et renfort talon en microfibres
- Coque en fibre de verre, semelle antiperforation en textile
- Semelle d'usure en EVA/caoutchouc, antidérapante SRC HRO CI
- Sans métal, ESD, Mondopoint 11

74 €HT

35/ 035	**36/** 036	**37/** 037	**38/** 038
39/ 039	**40/** 040	**41/** 041	**42/** 042

GRIS/ROSE
M428025 ...

LINA S1P SRC ESD HRO CI
CHAUSSURES MONTANTES

Chaussures de sécurité S1P SRC HRO CI ESD
au look sportif. Elles sont confortables et féminines.

Modèle femme

Poids : 460 g par chaussure

- Tige en cuir de velours avec inserts textiles respirants
- Doublure en tissu mesh et renfort talon en microfibres
- Coque en fibre de verre, semelle antiperforation en textile
- Semelle d'usure en EVA/caoutchouc, antidérapante SRC HRO CI
- Sans métal, ESD, Mondopoint 11

75,75 €HT

35/ 035	**36/** 036	**37/** 037	**38/** 038
39/ 039	**40/** 040	**41/** 041	**42/** 042

MARINE
M416185 ...

CARBON 290 S1P SRC ESD
CHAUSSURES BASSES

Chaussures ultra-légères, seulement 340 g en taille 42.
Sa coque en fibre de carbone et sa semelle intermédiaire recyclée rendent ce produit unique.

Poids : 340 g par chaussure

- Tige en textile respirant avec empiècement de protection en PU
- Coque en fibre de carbone pour une chaussure ultra-légère
- Semelle antiperforation légère en PET 100 % recyclé
- Semelle d'usure antidérapante SRC en EVA et caoutchouc
- Sans métal, ESD, Mondopoint 11

S1P

METALFREE

89,75 €HT

35/ 035	**36/** 036	**37/** 037	**38/** 038
39/ 039	**40/** 040	**41/** 041	**42/** 042
43/ 043	**44/** 044	**45/** 045	**46/** 046
47/ 047	**48/** 048		

XTREME CUSHION

Semelle en PU à faible densité dans la partie du talon conçue pour améliorer l'amorti et le confort de marche

NOIR
M416170...

DAILY RACE S1P SRC
CHAUSSURES BASSES

Chaussures légères et lookées, fabriquées dans un tissu respirant et sans aucune partie métallique. Le système de semelle intermédiaire en PU double densité confère un amorti et un confort incomparable.

Poids : 500 g par chaussure

- Tige en textile respirant
- Doublure interne en tissu mesh, renforts au talon en microfibres
- Coque en fibre de verre, semelle antiperforation en textile
- Semelle d'usure PU 2D antidérapante SRC
- Sans métal, Mondopoint 11

S1P

METALFREE

95 €HT

35/ 035	**36/** 036	**37/** 037	**38/** 038	**39/** 039
40/ 040	**41/** 041	**42/** 042	**43/** 043	**44/** 044
45/ 045	**46/** 046	**47/** 047	**48/** 048	

Prix garantis jusqu'au 31/03/2023.

CARBON 290

ULTRA-LÉGÈRE, 340 G EN TAILLE 42

COQUE EN FIBRE DE CARBONE

SEMELLE EN EVA ET CAOUTCHOUC

ULTRA-LÉGÈRE, 340 G EN TAILLE 42

Chaussures de sécurité S1P la plus légère au monde

COQUE EN FIBRE DE CARBONE

Matière idéale pour garantir à la fois légèreté et performances techniques

SEMELLE EN EVA ET CAOUTCHOUC

Ultra-légère et amortissante

GERMAN DESIGN AWARD GOLD 2021

NOIR
M416172 ...

GRIS
M416173 ...

S1P

OIL

METALFREE SUSTAINABLE

MADE IN EUROPE

ECOFRESH S1P SRC
CHAUSSURES BASSES

Premières chaussures de sécurité modernes, faites à 70 % de matières recyclées. Leur système d'aération innovant et leur doublure assurent légèreté et respirabilité.

Poids : 480 g par chaussure

- Tige, lacets et talons en plastique 100 % recyclé
- Doublure extrêmement respirante
- Semelle en charbon actif 100 % recyclé avec système d'aération
- Coque en composite, semelle antiperforation en textile Kevlar®
- Semelle d'usure PU antidérapante SRC
- Sans métal, Mondopoint 11

35/ 035	**36/** 036	**37/** 037	**38/** 038	**39/** 039
40/ 040	**41/** 041	**42/** 042	**43/** 043	**44/** 044
45/ 045	**46/** 046	**47/** 047	**48/** 048	

92,50 €HT

Prix garantis jusqu'au 31/03/2023.

ECOFRESH S1P SRC

- Fabriquée à 70 % de matières recyclées et en Europe, la chaussure ECOFRESH est votre prochaine paire de chaussures de sécurité.
- Éco-responsable, moderne et colorée, cette chaussure de sécurité S1P s'accorde à toutes vos activités.
- Conçue à partir de fil en PET recyclé issu de bouteilles plastiques, ECOFRESH vous assure un maintien optimal pour un maximum de souplesse.
- Éco-conçue, elle vous procure une agréable sensation de légèreté (480 g en 42) et de fraicheur grâce à un système unique d'aération développé par Würth MODYF.

WÜRTHMODYF

S2

Conseil d'utilisation :

MILIEU SEC OU HUMIDE, CAPACITÉ DÉPERLANTE (CONTACT MODÉRÉ AVEC L'EAU)

EN ISO 20345

- Coque de protection résistant à un choc de 200 J, équivalent à une chute d'un mètre d'un objet de 20 kg
- Semelle antiperforation résistant à une force statique de 1100 Newton
- Semelle résistante aux huiles et aux hydrocarbures
- Semelle antidérapante
- Semelle extérieure antistatique
- Absorption d'énergie dans la zone du talon
- Capacité déperlante : l'eau glisse sur la chaussure

Pour rappel : Les poids des chaussures homme et mixte sont indiqués en pointure 42.
Quant aux chaussures femme, la pointure de référence est le 38.

BLANC
M417018 ...

S2

MADE IN EUROPE

METALFREE

WHITE S2 SRC
CHAUSSURES BASSES

Chaussures basses idéales pour les environnements où l'hygiène prime. Elles s'adaptent parfaitement à vos pieds et sont également antidérapantes.

Poids : 420 g par chaussure

- Tige en microfibres respirante et légère
- Doublure interne en tissu mesh
- Coque en composite
- Semelle d'usure PU antidérapante SRC
- Semelle antiperforation souple en textile
- Sans métal, Mondopoint 11

39,75 € HT

36/ 036	**37/** 037	**38/** 038	**39/** 039	**40/** 040
41/ 041	**42/** 042	**43/** 043	**44/** 044	**45/** 045
46/ 046	**47/** 047			

WÜRTHMODYF

S3 & S3 + WR

Conseil d'utilisation :

S3 : **MILIEU SEC OU HUMIDE, CAPACITÉ DÉPERLANTE (CONTACT MODÉRÉ AVEC L'EAU)**

S3+WR : **MILIEU HUMIDE, CAPACITÉ DÉPERLANTE (CONTACT ÉLEVÉ ET RÉGULIER AVEC L'EAU)**

EN ISO 20345

- Coque de protection résistant à un choc de 200 J, équivalent à une chute d'un mètre d'un objet de 20 kg
- Semelle antiperforation résistant à une force statique de 1100 Newton
- Semelle résistante aux huiles et aux hydrocarbures
- Semelle antidérapante
- Semelle extérieure antistatique
- Absorption d'énergie dans la zone du talon
- Capacité déperlante : l'eau glisse sur la chaussure

Pour rappel : Les poids des chaussures homme et mixte sont indiqués en pointure 42. Quant aux chaussures femme, la pointure de référence est le 38.

NOIR
M418161 ...

NOUVEAU

MAGNUS S3 SRC
CHAUSSURES BASSES

Chaussures de sécurité S3, robustes et fonctionnelles.
Avec leur prix attractif, elles sont idéales pour vos travaux en extérieur.

Poids : 610 g par chaussure

- Tige en cuir respirant
- Doublure en tissu mesh
- Languette rembourrée, pare-chocs avant
- Coque et semelle antiperforation en métal
- Semelle d'usure en PU antidérapante SRC
- Mondopoint 11

S3

29,99 €HT

35/ 035	**36/** 036	**37/** 037	**38/** 038	**39/** 039
40/ 040	**41/** 041	**42/** 042	**43/** 043	**44/** 044
45/ 045	**46/** 046	**47/** 047	**48/** 048	

NOIR
M422221 ...

NOUVEAU

MAGNUS S3 SRC
CHAUSSURES MONTANTES

Très bon rapport qualité-prix. Ces chaussures montantes S3 vous garantissent tout le nécessaire pour être en sécurité lors de vos activités en extérieur.

Poids : 630 g par chaussure

- Tige en cuir respirant
- Doublure en tissu mesh
- Languette rembourrée, pare-chocs avant
- Coque et semelle antiperforation en métal
- Semelle d'usure en PU antidérapante SRC
- Mondopoint 11

S3

30,99 €HT

35/ 035	**36/** 036	**37/** 037	**38/** 038	**39/** 039
40/ 040	**41/** 041	**42/** 042	**43/** 043	**44/** 044
45/ 045	**46/** 046	**47/** 047	**48/** 048	

NOIR
M418106 ...

HERCULES S3 SRC
CHAUSSURES BASSES

Robustes et fonctionnelles même avec un si petit prix.
Idéales pour les travaux en extérieur ou en milieu difficile.

Poids : 640 g par chaussure

- Tige en cuir respirant avec inserts techniques
- Doublure interne en tissu mesh, semelle interne amovible
- Languette rembourrée, inserts rétroréfléchissants, pare-chocs avant
- Coque et semelle antiperforation en métal
- Semelle d'usure en PU 2D antidérapante SRC, absorbeur de chocs au talon
- Mondopoint 11

S3

32,50 €HT

35/ 035	**36/** 036	**37/** 037	**38/** 038	**39/** 039
40/ 040	**41/** 041	**42/** 042	**43/** 043	**44/** 044
45/ 045	**46/** 046	**47/** 047	**48/** 048	

NOIR
M422149 ...

HERCULES S3 SRC
CHAUSSURES MONTANTES

Une protection optimale de vos pieds à un prix abordable.
Idéales pour les travaux en extérieur ou en milieu difficile.

Poids : 650 g par chaussure

- Tige en cuir respirant avec inserts techniques
- Doublure interne en tissu mesh, semelle interne amovible
- Languette rembourrée, inserts rétroréfléchissants, pare-chocs avant
- Coque et semelle antiperforation en métal
- Semelle d'usure en PU 2D antidérapante SRC, absorbeur de chocs au talon
- Mondopoint 11

S3

33,25 €HT

35/ 035	**36/** 036	**37/** 037	**38/** 038	**39/** 039
40/ 040	**41/** 041	**42/** 042	**43/** 043	**44/** 044
45/ 045	**46/** 046	**47/** 047	**48/** 048	

Prix garantis jusqu'au 31/03/2023.

NOIR
M418156 ...

ROCK S3 SRC ESD
CHAUSSURES BASSES

Chaussures de sécurité S3 classiques en cuir avec coque et semelle antiperforation en métal. Un très bon rapport qualité-prix.

Poids : 620 g par chaussure

- Tige en cuir déperlant avec des inserts rétroréfléchissants
- Doublure en textile, renforts au talon en microfibres
- Coque et semelle antiperforation en métal
- Semelle d'usure en PU 2D antidérapante SRC
- ESD, Mondopoint 11

39 €HT

35/ 035	**36/** 036	**37/** 037	**38/** 038	**39/** 039
40/ 040	**41/** 041	**42/** 042	**43/** 043	**44/** 044
45/ 045	**46/** 046	**47/** 047	**48/** 048	

NOIR
M422216 ...

ROCK S3 SRC ESD
CHAUSSURES MONTANTES

Chaussures de sécurité montantes S3 en cuir avec coque et semelle antiperforation en métal. La garantie d'une protection optimale à un prix abordable.

Poids : 640 g par chaussure

- Tige en cuir déperlant avec des inserts rétroréfléchissants
- Doublure en textile, renforts au talon en microfibres
- Coque et semelle antiperforation en métal
- Semelle d'usure en PU 2D antidérapante SRC
- ESD, Mondopoint 11

39,99 €HT

35/ 035	**36/** 036	**37/** 037	**38/** 038	**39/** 039
40/ 040	**41/** 041	**42/** 042	**43/** 043	**44/** 044
45/ 045	**46/** 046	**47/** 047	**48/** 048	

NOIR
M418121 ...

INDUS S3 SRC
CHAUSSURES BASSES

Chaussures de sécurité idéales pour les travaux lourds.
Robustes et confortables, elles sont 100 % sans métal.

Poids : 600 g par chaussure

- Tige en cuir respirant avec inserts techniques
- Languette rembourrée, inserts rétroréfléchissants, pare-chocs avant
- Coque en fibre de verre, semelle antiperforation en textile
- Semelle d'usure en PU 2D antidérapante SRC
- Sans métal, Mondopoint 11

S3

METALFREE

41,50 € HT

35/ 035	**36/** 036	**37/** 037	**38/** 038	**39/** 039
40/ 040	**41/** 041	**42/** 042	**43/** 043	**44/** 044
45/ 045	**46/** 046	**47/** 047	**48/** 048	

NOIR
M422179 ...

INDUS S3 SRC
CHAUSSURES MONTANTES

Petit prix, grandes performances !
Chaussures 100 % sans métal, idéales pour les travaux en extérieur.

Poids : 630 g par chaussure

- Tige en cuir respirant avec inserts techniques
- Languette rembourrée, inserts rétroréfléchissants, pare-chocs avant
- Coque en fibre de verre, semelle antiperforation en textile
- Semelle d'usure en PU 2D antidérapante SRC
- Sans métal, Mondopoint 11

S3

METALFREE

44,50 € HT

35/ 035	**36/** 036	**37/** 037	**38/** 038	**39/** 039
40/ 040	**41/** 041	**42/** 042	**43/** 043	**44/** 044
45/ 045	**46/** 046	**47/** 047	**48/** 048	

Prix garantis jusqu'au 31/03/2023.

NOIR
M418082 ...

ÉCO S3 SRC
CHAUSSURES BASSES

Chaussures pour tous travaux, solides et résistantes.

Poids : 600 g par chaussure

- Tige en cuir thermoactif, doublure en textile thermoactif
- Coque en composite, semelle antiperforation souple en textile
- Semelle d'usure PU 2D antidérapante SRC
- Sans métal, Mondopoint 11

S3

MADE IN EUROPE METALFREE

55,75 € HT

36/ 036	**37/** 037	**38/** 038	**39/** 039	**40/** 040
41/ 041	**42/** 042	**43/** 043	**44/** 044	**45/** 045
46/ 046	**47/** 047	**48/** 048		

NOIR
M422134 ...

ÉCO S3 SRC
CHAUSSURES MONTANTES

Modèle de chaussures classique en cuir avec un excellent rapport qualité/prix.

Poids : 620 g par chaussure

- Tige en cuir thermoactif, doublure en textile thermoactif
- Coque en composite, semelle antiperforation souple en textile
- Semelle d'usure PU 2D antidérapante SRC
- Sans métal, Mondopoint 11

S3

MADE IN EUROPE METALFREE

58,25 € HT

36/ 036	**37/** 037	**38/** 038	**39/** 039	**40/** 040
41/ 041	**42/** 042	**43/** 043	**44/** 044	**45/** 045
46/ 046	**47/** 047	**48/** 048		

NOIR
M418139 ...

CRUISE S3 SRC
CHAUSSURES BASSES

Chaussures de sécurité légères et confortables avec le meilleur rapport qualité-prix de sa catégorie S3. 100 % sans métal.

Poids : 480 g par chaussure

- Tige en microfibres légère, respirante et déperlante
- Doublure en textile respirant
- Coque en fibre de verre, semelle antiperforation en textile
- Semelle d'usure en PU 2D antidérapante SRC
- Sans métal, Mondopoint 11

S3

METALFREE

62,50 € HT

35/ 035	**36/** 036	**37/** 037	**38/** 038	**39/** 039
40/ 040	**41/** 041	**42/** 042	**43/** 043	**44/** 044
45/ 045	**46/** 046	**47/** 047	**48/** 048	

NOIR
M418116 ...

ARIES S3 SRC ESD
CHAUSSURES BASSES

Chaussures élégantes et confortables, idéales pour les métiers d'accueil. Normées ESD pour une dissipation optimale de l'électricité statique.

Poids : 640 g par chaussure

- Tige en cuir pleine fleur respirant
- Doublure interne en tissu mesh, renforts au talon en microfibres
- Coque en composite, semelle antiperforation en textile
- Semelle d'usure PU antidérapante SRC
- ESD, sans métal, Mondopoint 11

S3

METALFREE

63,75 € HT

36/ 036	**37/** 037	**38/** 038	**39/** 039	**40/** 040
41/ 041	**42/** 042	**43/** 043	**44/** 044	**45/** 045
46/ 046	**47/** 047	**48/** 048		

Prix garantis jusqu'au 31/03/2023.

NOIR/VIOLET
M428017 ...

CARINA NUBUCK S3 SRC
CHAUSSURES BASSES FEMMES

Modèle femme

Chaussures conçues pour les femmes, avec un chaussant spécifiquement adapté. Vous pourrez dorénavant travailler dans des conditions optimales.

Poids : 480 g par chaussure

- Tige en cuir de nubuck respirant
- Doublure interne en tissu mesh, renforts au talon en textile
- Coque en composite, semelle antiperforation en textile
- Semelle d'usure PU 2D antidérapante SRC, chaussant spécifique femme
- Sans métal, Mondopoint 10

S3

METALFREE

63,75 € HT

35/ 035 **36/** 036 **37/** 037 **38/** 038 **39/** 039
40/ 040 **41/** 041 **42/** 042

NOIR/VIOLET
M428018 ...

CARINA NUBUCK S3 SRC
CHAUSSURES MONTANTES FEMMES

Modèle femme

Chaussures conçues pour les femmes, avec un chaussant spécifiquement adapté. Vous pourrez dorénavant travailler dans des conditions optimales.

Poids : 530 g par chaussure

- Tige en cuir de nubuck respirant
- Doublure interne en tissu mesh, renforts au talon en textile
- Coque en composite, semelle antiperforation en textile
- Semelle d'usure PU 2D antidérapante SRC, chaussant spécifique femme
- Sans métal, Mondopoint 10

S3

METALFREE

67,50 € HT

35/ 035 **36/** 036 **37/** 037 **38/** 038 **39/** 039
40/ 040 **41/** 041 **42/** 042

NOIR
M418138 ...

TAURUS S3 SRC HRO HI CI
CHAUSSURES BASSES

Chaussures qualitatives et robustes. Grâce à leur tige en cuir pleine fleur, elles sont respirantes et confortables, pour se sentir en sécurité tout en étant à l'aise.

Poids : 700 g par chaussure

- Tige en cuir respirant
- Doublure interne en textile, renforts au talon en microfibres
- Coque en fibre de verre, semelle antiperforation en métal
- Semelle d'usure en caoutchouc antidérapante SRC HRO HI CI
- Mondopoint 11

S3

73,75 €HT

38/ 038 **39/** 039 **40/** 040 **41/** 041 **42/** 042
43/ 043 **44/** 044 **45/** 045 **46/** 046 **47/** 047
48/ 048

NOIR
M422200 ...

TAURUS S3 SRC HRO HI CI
CHAUSSURES MONTANTES

Chaussures montantes offrant un maximum de sécurité. Qualitatives et robustes, elles sont également respirantes et confortables grâce à leur tige en cuir pleine fleur.

Poids : 730 g par chaussure

- Tige en cuir respirant
- Doublure interne en textile, renforts au talon en microfibres
- Coque en fibre de verre, semelle antiperforation en métal
- Semelle d'usure en caoutchouc antidérapante SRC HRO HI CI
- Mondopoint 11

S3

77,75 €HT

38/ 038 **39/** 039 **40/** 040 **41/** 041 **42/** 042
43/ 043 **44/** 044 **45/** 045 **46/** 046 **47/** 047
48/ 048

Prix garantis jusqu'au 31/03/2023.

GRIS
M418114 ...

CORVUS GRIS S3 SRC
CHAUSSURES BASSES

Chaussures confortables au design moderne. Leur légèreté et la flexibilité de leur semelle vous apporteront entière satisfaction.

Poids : 620 g par chaussure

- Tige en cuir de velours respirant, inserts rétroréfléchissants
- Doublure interne en tissu mesh, renforts au talon en microfibres
- Coque en composite, semelle antiperforation en textile
- Semelle d'usure PU 2D antidérapante SRC
- Sans métal, Mondopoint 10.5

S3

METALFREE

73,25 €HT

36/ 036	**37/** 037	**38/** 038	**39/** 039	**40/** 040
41/ 041	**42/** 042	**43/** 043	**44/** 044	**45/** 045
46/ 046	**47/** 047	**48/** 048		

GRIS
M422165 ...

CORVUS GRIS S3 SRC
CHAUSSURES MONTANTES

Pour davantage de protection au niveau de la malléole, optez pour la version montante de ces chaussures confortables et modernes.

Poids : 640 g par chaussure

- Tige en cuir de velours respirant, inserts rétroréfléchissants
- Doublure interne en tissu mesh, renforts au talon en microfibres
- Coque en composite, semelle antiperforation en textile
- Semelle d'usure PU 2D antidérapante SRC
- Sans métal, Mondopoint 10.5

S3

METALFREE

77,25 €HT

36/ 036	**37/** 037	**38/** 038	**39/** 039	**40/** 040
41/ 041	**42/** 042	**43/** 043	**44/** 044	**45/** 045
46/ 046	**47/** 047	**48/** 048		

NOIR
M418119 ...

CORVUS NOIR S3 SRC
CHAUSSURES BASSES

Chaussures conçues pour offrir un maximum de confort et de robustesse. Légères et flexibles, elles possèdent également des empiècements de renforts.

Poids : 610 g par chaussure

- Tige en cuir pleine fleur, inserts rétroréfléchissants
- Doublure interne en tissu mesh, renforts au talon en microfibres
- Coque en composite, semelle antiperforation en textile
- Semelle d'usure PU 2D antidérapante SRC
- Sans métal, Mondopoint 10.5

S3

METALFREE

85,75 € HT

36/ 036	**37/** 037	**38/** 038	**39/** 039	**40/** 040
41/ 041	**42/** 042	**43/** 043	**44/** 044	**45/** 045
46/ 046	**47/** 047	**48/** 048		

NOIR
M422167 ...

CORVUS NOIR S3 SRC
CHAUSSURES MONTANTES

Optez pour une protection intégrale grâce à ces chaussures confortables et robustes. Ses empiècements de renforts lui confèrent une longévité accrue.

Poids : 680 g par chaussure

- Tige en cuir pleine fleur, inserts rétroréfléchissants
- Doublure interne en tissu mesh, renforts au talon en microfibres
- Coque en composite, semelle antiperforation en textile
- Semelle d'usure PU 2D antidérapante SRC
- Sans métal, Mondopoint 10.5

S3

METALFREE

89,75 € HT

36/ 036	**37/** 037	**38/** 038	**39/** 039	**40/** 040
41/ 041	**42/** 042	**43/** 043	**44/** 044	**45/** 045
46/ 046	**47/** 047	**48/** 048		

BRUN
M422166 ...

CORVUS BRUN S3 SRC
CHAUSSURES MONTANTES

Ne faites plus de compromis entre sécurité et confort, optez pour ces chaussures conçues dans des matériaux de qualités supérieures.

Poids : 670 g par chaussure

- Tige en cuir de nubuck, inserts rétroréfléchissants
- Doublure interne en tissu mesh, renforts au talon en microfibres
- Coque en composite, semelle antiperforation en textile
- Semelle d'usure PU 2D antidérapante SRC
- Sans métal, Mondopoint 10.5

S3

METALFREE

89,75 € HT

36/ 036	**37/** 037	**38/** 038	**39/** 039	**40/** 040
41/ 041	**42/** 042	**43/** 043	**44/** 044	**45/** 045
46/ 046	**47/** 047	**48/** 048		

NOIR
M418091 ...

CARACAS S3 SRC ESD HRO CI
CHAUSSURES BASSES

Chaussures de sécurité S3 au look sportif, légères et respirantes. Sans métal et ESD, elles sont idéales pour le secteur de la logistique.

Poids : 510 g par chaussure

- Tige en cuir de nubuck
- Doublure interne en tissu mesh, renfort en microfibre au talon
- Coque en fibre de verre, semelle antiperforation en textile
- Semelle d'usure en caoutchouc et EVA antidérapante SRC HRO CI
- Sans métal, ESD, Mondopoint 11

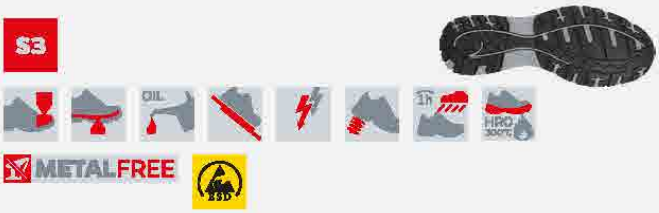

83,25 €HT

35/ 035	**36/** 036	**37/** 037	**38/** 038	**39/** 039
40/ 040	**41/** 041	**42/** 042	**43/** 043	**44/** 044
45/ 045	**46/** 046	**47/** 047	**48/** 048	

NOIR
M422212 ...

CARACAS S3 SRC ESD HRO CI
CHAUSSURES MONTANTES

Chaussures de sécurité S3 au look sportif, légères et confortables. Elles sont certifiées SRC HRO CI ESD pour vous assurer une protection optimale.

Poids : 540 g par chaussure

- Tige en cuir de nubuck
- Doublure interne en tissu mesh, renfort en microfibre au talon
- Coque en fibre de verre, semelle antiperforation en textile
- Semelle d'usure en caoutchouc et EVA antidérapante SRC HRO CI
- Sans métal, ESD, Mondopoint 11

88,25 €HT

35/ 035	**36/** 036	**37/** 037	**38/** 038	**39/** 039
40/ 040	**41/** 041	**42/** 042	**43/** 043	**44/** 044
45/ 045	**46/** 046	**47/** 047	**48/** 048	

Prix garantis jusqu'au 31/03/2023.

GRIS
M418146 ...

ECOFRESH S3 SRC ESD
CHAUSSURES BASSES

Chaussures de sécurité déperlantes et légères fabriquées à partir de matériaux recyclés. Sa doublure intérieure innovante apporte une grande respirabilité.

Poids : 470 g par chaussure

- Tige, œillets, lacets, ruban 100 % recyclés (norme GRS)
- Doublure extrêmement respirante
- Coque en composite, semelle antiperforation en textile 100 % recyclée
- Semelle d'usure en PU 2D antidérapante SRC
- Sans métal, ESD, Mondopoint 11

S3

METALFREE

95,75 € HT

35/ 035	**36/** 036	**37/** 037	**38/** 038	**39/** 039
40/ 040	**41/** 041	**42/** 042	**43/** 043	**44/** 044
45/ 045	**46/** 046	**47/** 047	**48/** 048	

NOUVEAU

BLEU
M418189 ...

TRITON S3 SRC HRO HI CI
CHAUSSURES BASSES

Chaussures de sécurité ultra-confortables et légères, produites en Europe. Sa semelle en caoutchouc assure une parfaite antidérapance.

Poids : 540 g par chaussure

- Tige en textile Ripstop et déperlant, protection anti-abrasion
- Doublure interne en tissu mesh, renfort talon pour plus de confort
- Coque en fibre de verre, semelle antiperforation en textile recyclé
- Semelle d'usure en caoutchouc antidérapante SRC HRO HI CI
- Sans métal, Mondopoint 11

S3

METALFREE MODYFLEX

116,25 € HT

36/ 036	**37/** 037	**38/** 038	**39/** 039	**40/** 040
41/ 041	**42/** 042	**43/** 043	**44/** 044	**45/** 045
46/ 046	**47/** 047	**48/** 048		

NOIR
M418133 ...

CETUS S3 SRC
CHAUSSURES BASSES

Chaussures flexibles au look sportif et innovant.
Très confortables, légères et respirantes.

Poids : 485 g par chaussure

- Tige en textile robuste et respirant
- Doublure interne en tissu mesh, renforts au talon en microfibres
- Coque en composite, semelle antiperforation en textile
- Semelle d'usure PU 2D antidérapante SRC
- Absorbeur de chocs au talon
- Sans métal, Mondopoint 11

S3

METALFREE GRANDES TAILLES

93,75 € HT

35/ 035	**36/** 036	**37/** 037	**38/** 038	**39/** 039
40/ 040	**41/** 041	**42/** 042	**43/** 043	**44/** 044
45/ 045	**46/** 046	**47/** 047	**48/** 048	**49/** 049
50/ 050	**51/** 051			

NOIR
M422210 ...

CETUS S3 SRC
CHAUSSURES MONTANTES

Optez pour encore plus de sécurité avec la version montante.
Ces chaussures au look sportif sont également très agréables et confortables à porter pour vos longues journées de travail.

Poids : 500 g par chaussure

- Tige en textile robuste et respirant
- Doublure interne en tissu mesh, renforts au talon en microfibres
- Coque en composite, semelle antiperforation en textile
- Semelle d'usure PU 2D antidérapante SRC
- Absorbeur de chocs au talon
- Sans métal, Mondopoint 11

S3

METALFREE GRANDES TAILLES

98,25 € HT

35/ 035	**36/** 036	**37/** 037	**38/** 038	**39/** 039
40/ 040	**41/** 041	**42/** 042	**43/** 043	**44/** 044
45/ 045	**46/** 046	**47/** 047	**48/** 048	**49/** 049
50/ 050	**51/** 051			

WÜRTH
MODYF

GRIS
M418099 ...

STRETCH X S3 SRC
CHAUSSURES BASSES

Chaussures de sécurité flexibles et innovantes avec inserts en Stretch. Idéales pour les personnes qui travaillent souvent à genoux.

Poids : 570 g par chaussure

- Tige en cuir de velours respirant avec empiècements en textile
- Doublure interne en tissu mesh, renforts au talon en microfibres
- Inserts Stretch en Cordura®
- Coque en fibre de verre, semelle antiperforation en textile
- Semelle d'usure PU 2D antidérapante SRC
- Sans métal, Mondopoint 11

S3

STRETCH 2W METALFREE CORDURA

99,75 € HT

36/ 036	**37/** 037	**38/** 038	**39/** 039	**40/** 040
41/ 041	**42/** 042	**43/** 043	**44/** 044	**45/** 045
46/ 046	**47/** 047	**48/** 048		

NOIR
M422141 ...

STRETCH X S3 SRC
CHAUSSURES MONTANTES

Chaussures de sécurité flexibles et innovantes avec inserts en Stretch. Grâce à ces chaussures, non seulement vous serez protégés sur votre lieu de travail, mais vous attirerez également l'attention de tous vos collègues.

Poids : 600 g par chaussure

- Tige en cuir de velours respirant avec empiècements en textile
- Doublure interne en tissu mesh, renforts au talon en microfibres
- Inserts Stretch en Cordura®
- Coque en fibre de verre, semelle antiperforation en textile
- Semelle d'usure PU 2D antidérapante SRC
- Sans métal, Mondopoint 11

S3

STRETCH 2W METALFREE CORDURA

108,25 € HT

36/ 036	**37/** 037	**38/** 038	**39/** 039	**40/** 040
41/ 041	**42/** 042	**43/** 043	**44/** 044	**45/** 045
46/ 046	**47/** 047	**48/** 048		

Prix garantis jusqu'au 31/03/2023.

NOIR
M418131 ...

STRETCH X S3 SRC ESD
CHAUSSURES BASSES

Chaussures remarquablement flexibles et innovantes contenant des inserts Stretch. Idéales pour les métiers devant se pratiquer à genoux.

Poids : 570 g par chaussure

- Tige en cuir de velours respirant, inserts en textile
- Doublure interne en tissu mesh, renforts au talon en microfibres
- Coque en fibre de verre, semelle antiperforation en textile
- Semelle d'usure PU 2D, antidérapante SRC
- Flexibles grâce aux inserts en Stretch Cordura®
- ESD, sans métal, Mondopoint 11

S3

STRETCH 2W METALFREE CORDURA

105 €HT

36/ 036	**37/** 037	**38/** 038	**39/** 039
40/ 040	**41/** 041	**42/** 042	**43/** 043
44/ 044	**45/** 045	**46/** 046	**47/** 047
48/ 048			

NOIR
M422178 ...

FORNAX S3 SRC HRO
CHAUSSURES MONTANTES

Chaussures faites pour garantir un maximum de protection lors des travaux de soudure.

Poids : 780 g par chaussure

- Tige en cuir pleine fleur, lacets protégés avec languette recouvrante
- Doublure en textile
- Coque en composite, semelle antiperforation en textile
- Fermeture conçue pour un retrait rapide
- Semelle d'usure en caoutchouc antidérapante SRC HRO
- Mondopoint 11

S3

93,25 €HT

38/ 038	**39/** 039	**40/** 040	**41/** 041
42/ 042	**43/** 043	**44/** 044	**45/** 045
46/ 046	**47/** 047		

BRUN
M418141 ...

TAURUS WM S3 SRC HRO HI CI WR
CHAUSSURES BASSES

Chaussures en cuir S3 résistantes à l'abrasion, avec une membrane pour une plus grande résistance à l'eau.

Poids : 750 g par chaussure

- Tige en cuir hydrophobe, protection contre l'abrasion à l'avant
- Membrane Modytex® WR imperméable et respirante, doublure en textile
- Coque en fibre de verre, semelle antiperforation en métal
- Semelle d'usure en caoutchouc SRC HRO HI CI
- Mondopoint 11, pare-chocs avant

MODYTEX

78,75 € HT

38/ 038	**39/** 039	**40/** 040	**41/** 041	**42/** 042
43/ 043	**44/** 044	**45/** 045	**46/** 046	**47/** 047
48/ 048				

BRUN
M422208 ...

TAURUS WM S3 SRC HRO HI CI WR
CHAUSSURES MONTANTES

Grâce à leur membrane WR, ces chaussures montantes en cuir sont idéales pour travailler dans des environnements humides tout en gardant vos pieds au sec.

Poids : 770 g par chaussure

- Tige en cuir hydrophobe, protection contre l'abrasion à l'avant
- Membrane Modytex® WR imperméable et respirante, doublure en textile
- Coque en fibre de verre, semelle antiperforation en métal
- Semelle d'usure en caoutchouc SRC HRO HI CI
- Mondopoint 11, pare-chocs avant

MODYTEX

83,25 € HT

38/ 038	**39/** 039	**40/** 040	**41/** 041	**42/** 042
43/ 043	**44/** 044	**45/** 045	**46/** 046	**47/** 047
48/ 048				

Prix garantis jusqu'au 31/03/2023

BRUN
M322022 ...

VIBRAM II S3 SRC HRO HI
CHAUSSURES MONTANTES

Robustes avec une semelle Vibram® résistante à la chaleur jusqu'à 300 °C pendant 60 secondes, ces chaussures allient parfaitement confort et protection.

Poids : 760 g par chaussure

- Tige en cuir pleine fleur respirant
- Doublure interne en tissu mesh respirant, semelle interne amovible
- Support system® au niveau du talon pour une stabilité optimale
- Coque en composite, semelle antiperforation en textile
- Semelle d'usure Vibram® antidérapante SRC et HRO HI
- Mondopoint 10.5

S3

107,50 €HT

38/ 038	**39/** 039	**40/** 040	**41/** 041	**42/** 042
43/ 043	**44/** 044	**45/** 045	**46/** 046	**47/** 047
48/ 048				

NOIR
M322025 ...

HYDRO S3 SRC WR HRO HI CI
CHAUSSURES MONTANTES

Grâce à la membrane Modytex®, ces chaussures 100 % hydrofuges garderont vos pieds au sec, même dans des conditions extrêmes.

Poids : 740 g par chaussure

- Tige en cuir pleine fleur respirant et déperlant
- Doublure interne en textile
- Membrane Modytex® WR respirante et imperméable
- Coque en composite, semelle antiperforation en textile
- Semelle d'usure Vibram® antidérapante SRC HRO HI CI
- Mondopoint 10.5

S3 + WR

125 €HT

38/ 038	**39/** 039	**40/** 040	**41/** 041	**42/** 042
43/ 043	**44/** 044	**45/** 045	**46/** 046	**47/** 047
48/ 048				

NOIR
M422169 ...

XORION S3 SRC WR HRO HI CI
BOTTES

Ces bottes sont conçues pour travailler dans des conditions difficiles. Grâce à leur membrane imper-respirante, vous apprécierez son confort et sa robustesse tout au long de l'année.

Poids : 850 g par botte

- Tige en cuir respirant, doublure interne en microfibres
- Membrane imperméable Modytex® WR, absorbeur de chocs au talon
- Coque en fibre de verre, semelle antiperforation en textile
- Semelle d'usure en caoutchouc antidérapante SRC HRO HI CI
- Languette de côté, pare-chocs avant, sans métal, Mondopoint 11

MODYTEX METALFREE

88,25 €HT

38/ 038 **39/** 039 **40/** 040 **41/** 041 **42/** 042
43/ 043 **44/** 044 **45/** 045 **46/** 046 **47/** 047
48/ 048

BRUN
M422168 ...

Fourrure interne en synthétique

XORION S3 SRC WR HRO HI CI
BOTTES FOURRÉES

Restez au chaud grâce à la fourrure interne synthétique de ces bottes qui sont conçues pour travailler dans des conditions difficiles et par climat froid. Sa membrane imper-respirante vous garantira un confort et des pieds secs tout au long de la journée.

Poids : 890 g par botte

- Tige en cuir respirant, fourrure interne synthétique chaude
- Membrane imperméable Modytex® WR, absorbeur de chocs au talon
- Coque en fibre de verre, semelle antiperforation en textile
- Semelle d'usure en caoutchouc antidérapante SRC HRO HI CI
- Languette de côté, pare-chocs avant, sans métal, Mondopoint 11

MODYTEX METALFREE

88,25 €HT

38/ 038 **39/** 039 **40/** 040 **41/** 041 **42/** 042
43/ 043 **44/** 044 **45/** 045 **46/** 046 **47/** 047
48/ 048

Prix garantis jusqu'au 31/03/2023.

NOIR
M422156 ...

Fourrure interne en synthétique

GRADO X S3 SRC WR HRO HI CI
BOTTES FOURRÉES

Ces bottes sont adaptées aux environnements froids et pluvieux. Grâce à sa membrane imper-respirante, vos pieds resteront au sec et au chaud.

Poids : 790 g par botte

- Tige en cuir pleine fleur respirante et déperlante
- Doublure en textile, fourrure interne synthétique chaude
- Membrane Modytex® imperméable WR et respirante
- Coque en composite, semelle antiperforation en textile
- Semelle d'usure Vibram® antidérapante SRC HRO HI CI
- Sans métal, imperméables jusqu'à 7 heures
- Mondopoint 10.5

S3 + WR

MADE IN EUROPE · MODYTEX · METALFREE · Vibram

139,75 € HT

38/ 038	**39/** 039	**40/** 040	**41/** 041	**42/** 042
43/ 043	**44/** 044	**45/** 045	**46/** 046	**47/** 047
48/ 048				

WÜRTHMODYF

S5

Conseil d'utilisation :

MILIEU HUMIDE, IMPERMÉABILITÉ (CONTACT ÉLEVÉ ET RÉGULIER AVEC L'EAU)

EN ISO 20345

- Coque de protection résistant à un choc de 200 J, équivalent à une chute d'un mètre d'un objet de 20 kg
- Semelle antiperforation résistant à une force statique de 1100 Newton
- Semelle résistante aux huiles et aux hydrocarbures
- Semelle antidérapante
- Semelle extérieure antistatique
- Absorption d'énergie dans la zone du talon
- Imperméabilité

Pour rappel : Les poids des chaussures homme et mixte sont indiqués en pointure 42.
Quant aux chaussures femme, la pointure de référence est le 38.

NOIR
M423032 ...

PROTOMASTOR S5 SRA
BOTTES DUNLOP

Bottes de sécurité imperméables, résistantes aux produits chimiques et antidérapantes pour garantir des conditions de sécurité optimales au travail.

Poids : 1060 g par botte

- Tige en PVC (37,5 cm de hauteur)
- Absorption de l'énergie dans la zone du talon
- Coque et semelle antiperforation en métal
- Semelle d'usure en PVC antidérapante SRA
- Résistent aux huiles, graisses, désinfectants et produits chimiques

S5

DUNLOP PROTECTIVE FOOTWEAR — MADE IN EUROPE

25 €HT

36/ 036	**37/** 037	**38/** 038	**39/** 039	**40/** 040
41/ 041	**42/** 042	**43/** 043	**44/** 044	**45/** 045
46/ 046	**47/** 047	**48/** 048		

VERT
M423001 ...

DEVON S5 SRA
BOTTES DUNLOP

Résistantes aux huiles et graisses ainsi qu'aux désinfectants et produits chimiques divers. Idéales pour les chantiers et l'agriculture.

Poids : 1000 g par botte

- Tige en PVC (35 cm de hauteur), doublure polyester
- Absorption de l'énergie dans la zone du talon
- Coque et semelle antiperforation en métal
- Semelle d'usure en PVC/nitrile antidérapante SRA
- Résistent aux huiles, graisses, désinfectants et produits chimiques

S5

DUNLOP PROTECTIVE FOOTWEAR — MADE IN EUROPE

29 €HT

36/ 036	**37/** 037	**38/** 038	**39/** 039	**40/** 040
41/ 041	**42/** 042	**43/** 043	**44/** 044	**45/** 045
46/ 046	**47/** 047			

NOIR
M423034 ...

PUROFORT RUGGED S5 SRC
BOTTES DUNLOP

Bottes ultrarésistantes à l'usure, très adhérentes et confortables. Elles bénéficient, en plus, d'un traitement antibactérien.

Poids : 800 g par botte

- Tige Purofort® (PU) solide, souple et isolante thermique
- Coque et semelle antiperforation en métal
- Semelle d'usure en PU antidérapante SRC
- Résistent aux huiles, hydrocarbures, graisses et désinfectants
- Traitement antibactérien pour une hygiène améliorée

S5

113,25 €HT

39/ 039	**40/** 040	**41/** 041	**42/** 042	**43/** 043
44/ 044	**45/** 045	**46/** 046	**47/** 047	**48/** 048
49/ 049				

ANTHRACITE
M423024 ...

PUROFORT+ RELIANCE S5 SRC CI HRO
BOTTES DUNLOP

Bottes légères et ultrarésistantes, adhérentes et stables grâce à leurs semelles Vibram®.

Poids : 1130 g par botte

- Tige Purofort® (PU), solide, souple et isolante thermique (32 cm de hauteur)
- Absorption de l'énergie dans la zone du talon
- Coque et semelle antiperforation en métal
- Semelle d'usure Vibram® antidérapante SRC CI HRO
- Résistent aux huiles, hydrocarbures, graisses et désinfectants

S5

133,25 €HT

39/ 039	**40/** 040	**41/** 041	**42/** 042	**43/** 043
44/ 044	**45/** 045	**46/** 046	**47/** 047	**48/** 048
49/ 049				

Prix garantis jusqu'au 31/03/2023.

DUNLOP
PUROFORT

WÜRTHMODYF

ACCESSOIRES

POUR ÊTRE PARFAITEMENT ÉQUIPÉ EN TOUTES CIRCONSTANCES

Agrémentez vos vêtements et chaussures de travail Würth MODYF avec les accessoires adéquats. Chez Würth MODYF, vous trouverez un assortiment large et varié répondant à tous vos besoins.

TRANSPARENT
M437184999

PORTE-BADGE

Porte-badge avec roller étirable à clipser sur les vêtements.

100 % polycarbonate

- Dimensions du badge : 85 x 54 mm
- Roller étirable jusqu'à 60 cm

4 €HT

NOIR
M437353999

CEINTURE STRETCH X

Ceinture Stretch de 130 cm ajustable par simple découpe de la longueur inutile.

100 % polyester

- Confortable en matière élastique et résistante
- Boucle plastique YKK avec logo
- Largeur 3,8 cm

16,25 €HT

NOIR
M437433999

POCHE AMOVIBLE STRETCH X

Poche robuste en polyester, utilisable sur une ceinture allant jusqu'à 6,5 cm. Elle est idéale pour transporter des vis, des chevilles, etc.

72 % coton, 25 % polyester, 3 % élasthanne

- Tissu technique robuste
- 4 poches
- 2 boutons pression Würth MODYF

10 €HT

EN 14404

NOIR / ROUGE
M437484999

PAIRE DE GENOUILLÈRES ERGO EN 14404

Genouillères confortables et ergonomiques, elles s'adaptent parfaitement pour vos activités à genoux.

Mousse de polyéthylène

- Design ergonomique pour un confort optimal
- Ultra-légères et résistantes
- Meilleur amorti, absorption des chocs
- 250 x 150 x 18 mm
- Conçues en accord avec la norme EN 14404 classe 2

13,50 €HT

BLANC/VERT
M451063 ...
39-41/ 001 **42-44/** 002 **45-47/** 003

CHAUSSETTES SNEAKER

Chaussettes de travail légères en tissu technique qui octroient confort, support et aération. Soulagez vos pieds au travail ou lors de vos loisirs.

72 % polyamide, 24 % polypropylène, 4 % élasthanne

- Talon et pointe renforcés
- Assise protégeant le pied dans les 3 zones de pression
- Renforts ergonomiques protégeant la plante des pieds
- Matériau novateur maintenant une température optimale
- Réduction des points de pression et des frottements au niveau de la semelle

14,50 €HT

STRETCH2W

GRIS/BLEU
M451064 ...
39-41/ 001 **42-44/** 002 **45-47/** 003

CHAUSSETTES ÉTÉ

Chaussettes d'été légères en tissu combinant amortissement, support et aération. Conçues pour garder les pieds au frais.

73 % polyamide, 22 % polypropylène, 5 % élasthanne

- Talon et pointe renforcés
- Assise protégeant le pied dans les 3 zones de pression
- Renforts ergonomiques protégeant la plante des pieds
- Matériau novateur maintenant une température optimale
- Réduction des points de pression et des frottements au niveau de la semelle

15 €HT

STRETCH2W

GRIS/ORANGE
M451065 ...
39-41/ 001 **42-44/** 002 **45-47/** 003

CHAUSSETTES TOUTES SAISONS

Chaussettes toutes saisons robustes en tissu technique combinant amortissement, support et aération. Conçues pour garder les pieds au sec et au frais.

36 % polyamide, 33 % polyester, 28 % polypropylène, 3% élasthanne

- Talon et pointe renforcés
- Pieds gauche et droit anatomiquement formés
- Assise protègeant le pied dans les 3 zones de pression
- Matériau novateur maintenant une température optimale
- Réduction des points de pression et des frottements au niveau de la semelle

16,50 €HT

STRETCH2W

NOIR/ROUGE
M451066 ...
39-41/ 001 **42-44/** 002 **45-47/** 003

CHAUSSETTES HIVER

Chaussettes contenant de la laine de mouton, idéales pour les basses températures. Robustes, elles isolent et gardent les pieds au chaud.

37 % acrylique, 25 % polyamide, 16 % laine, 11 % polyester, 8 % polypropylène, 3 % élasthanne

- Talon et pointe renforcés
- Assise protégeant le pied dans les 3 zones de pression
- Renforts ergonomiques protégeant la plante des pieds
- Matériau novateur maintenant une température optimale
- Réduction des points de pression et des frottements au niveau de la semelle

20,75 €HT

STRETCH2W

Prix garantis jusqu'au 31/03/2023.

NOIR
M051029 ...
39-42/ 006 **43-46/** 007

4 PAIRES DE CHAUSSETTES ROBUSTES

Chaussettes robustes avec un ajustement optimal.
Elles sont parfaitement qualifiées pour de nombreuses activités.

80 % coton, 15 % polyamide, 5 % élasthanne

21,75 €HT

NOIR
M451044...
35-38/ 005 **39-42/** 006 **43-46/** 007

5 PAIRES DE CHAUSSETTES BAMBOU

Chaussettes en bambou conçues pour s'adapter à vos pieds de façon optimale. La structure de la voûte plantaire vous offrira un confort supérieur.

80 % viscose de bambou, 17 % polyamide, 3 % élasthanne

29,75 €HT

NOIR/GRIS
M039044 ...
90/ 090 **120/** 120 **150/** 150

LACETS

Lacets durables disponibles en 3 longueurs.
Recommandations :
- Chaussures basses : 90 cm
- Bottes et bottines : 120-150 cm (selon la hauteur de la tige).

3 €HT

NOIR/ROUGE
M039045 ...
90/ 090 **120/** 120 **150/** 150

LACETS NOMEX

Lacets spéciaux Nomex haute qualité disponibles en 3 longueurs.
Recommandations :
- Chaussures basses : 90 cm
- Bottes et bottines :120-150 cm (selon la hauteur de la tige).

6,50 €HT

GRIS

M339004 ...

36/ 036 **37/** 037 **38/** 038 **39/** 039 **40/** 040 **41/** 041
42/ 042 **43/** 043 **44/** 044 **45/** 045 **46/** 046 **47/** 047

SEMELLES MOUSSE EVA

Semelles fournissant un confort de longue durée et absorbant les chocs pour vous protéger pendant votre journée de travail.

Polyester hydrophile, capsule en mousse EVA

- Combinent la légèreté de l'EVA avec un tissu extrêmement respirant
- Très bon support latéral
- Système de stabilisation et d'amortissement

7 €HT

Base en aluminium

GRIS

M437398 ...

36/ 036 **37/** 037 **38/** 038 **39/** 039 **40/** 040 **41/** 041
42/ 042 **43/** 043 **44/** 044 **45/** 045 **46/** 046

SEMELLES HIVER

Semelles conçues pour les environnements froids grâce à leur base en aluminium isolant. Contiennent de la laine afin de garder vos pieds au chaud.

100 % microfibres

- Chaudes avec base en aluminium isolant et teneur en laine
- Respirantes pour une évacuation optimale de l'humidité
- Légères et confortables

8,75 €HT

BLEU

M437323 ...

36-40/ 001 **41-46/** 002

SEMELLES FRESH

Grâce à sa fibre Coolmax®, ces semelles réguleront la température de vos chaussures et permettront de garder vos pieds au sec.

100 % microfibres

- Respirantes pour une évacuation optimale de l'humidité
- Mousse de charbon actif antiodeur
- À découper à la dimension souhaitée

9,25 €HT

BEIGE

M437322 ...

36-40/ 001 **41-46/** 002

SEMELLES CONFORT

Optez pour un confort optimal grâce à ces semelles de qualité supérieure. Leur composition en mousse de charbon actif minimise les mauvaises odeurs.

100 % microfibres

- Respirantes pour une évacuation optimale de l'humidité
- Thermo-régulantes, absorbeur de chocs au talon
- Mousse de charbon actif antiodeur
- À découper à la dimension souhaitée

15 €HT

Prix garantis jusqu'au 31/03/2023.

Vue intérieure

NOIR
M436000999

CASQUETTE ANTIHEURT

Protection limitée s'utilisant surtout en intérieur, sans risque de chutes d'objets.

100 % coton

- Norme EN 812
- Coque de protection en ABS
- Coussinets extérieurs en EVA, coussinets intérieurs en polyéthylène
- Anneaux d'aération en cuivre

IMPRESSION BRODERIE

14,50 €HT

NOIR
M474278999

CASQUETTE X

Casquette "baseball" confortable avec visière préincurvée et fermeture en PVC.

100 % polyester

- Arrière de la tête en tissu mesh pour plus de confort
- Logo brodé

14 €HT

MARINE
M474307999

NOIR
M474309999

ANTHRACITE
M474308999

CASQUETTE X-TREM

Casquette s'adaptant facilement à toutes les tailles de tête.
Très agréable à porter.

100 % coton

- Oeillets de ventilation
- Ajustable par bande avec scratch
- 6 panneaux

IMPRESSION BRODERIE

5 €HT

NOIR
M437034999

BONNET MAILLE

Bonnet en maille côtelée.

100 % polyacrilyque

BRODERIE

8,25 €HT

NOIR
M036010999

Thinsulate INSULATION

BONNET MAILLE THINSULATE

Bonnet chaud en maille avec une doublure confortable Thinsulate.
Une parfaite protection pour un confort idéal.

100 % polyacrylique, doublure 100 % polyester
Matelassage 65 % polypropylène, 35 % polyester

BRODERIE

10 €HT

GRIS
M036009999

Thinsulate INSULATION

BONNET POLAIRE THINSULATE

Bonnet polaire au look sportif, contenant une doublure Thinsulate chaude et confortable.

100 % polyester, doublure 100 % polyester
Matelassage 65 % polypropylène, 36 % polyester

BRODERIE

10 €HT

NOIR
M374068999

BONNET 3 EN 1

Peut se porter en bonnet, en cache-nez ou en cache-col.

100 % polyester

- Cordon de serrage

BRODERIE

9,50 €HT

Prix garantis jusqu'au 31/03/2023.

GRIS
M436060999

BONNET NATURE

Bonnet chaud fabriqué à partir d'un tissu thermique breveté qui permet un lavage et séchage rapide.

100 % polyester - approx. 70 g/m²

BRODERIE

9,75 €HT

GRIS
M436117999

BONNET POLAIRE RÉFLÉCHISSANT

Bonnet polaire chaud avec motif imprimé rétroréfléchissant

97 % polyester, 3 % élasthanne

BRODERIE

14 €HT

JAUNE
M036030999

ORANGE
M036031999

Thinsulate INSULATION

BONNET MAILLE THINSULATE HAUTE VISIBILITÉ

Bonnet confortable avec conservation de la chaleur grâce à l'isolation Thinsulate. Bande rétroréfléchissante relative au matériel 3M Scotchlite.

100 % polyacrilyque - Bandes 100 % polyester
Rembourrage 65 % polypropylène, 35 % polyester

BRODERIE

9 €HT

NOUVEAU
Disponible dès mi-octobre

NOIR
M485205999

SAC À DOS WURTH MODYF

Parfait pour être bien équipé et transporter vos affaires, aussi bien pour vos loisirs, pour aller au sport ou pour votre journée de travail.

100 % polyester

- Sac à dos cargo d'une capacité de 35 litres
- Fabriqué en matériaux résistants et déperlants
- Sangles réglables, dos renforcé, poignée renforcée
- Compartiment principal avec double fermeture zippée
- Poches latérales et poche supérieure zippée

48,25 €HT

TECHNOLOGIES

L'INNOVATION AU PREMIER PLAN

E-CARE
Technologie protégeant des ondes électro-magnétiques à 99 %. Notamment présente sur les surpoches pour téléphone mobile.

STRETCHBELT
Technologie spécialement conçue pour étendre la ceinture jusqu'à 6 cm. Ajustement parfait du pantalon à votre taille dans toutes les positions grâce aux ceintures élastiquées sur les côtés.

STRETCH 2W
Les vêtements de travail composés de fibre Stretch 2W sont extensibles dans 2 sens (sens horizontal du tissu). Ils apportent une grande liberté de mouvement. Ce sont des vêtements très robustes, ils ne se déchirent pas et sont très agréables à porter.

STRETCH 4W
La technologie Stretch 4W permet au tissu d'être élastique dans 4 sens. Cela signifie qu'il s'étire et récupère à la fois en largeur et en longueur. Cette quadri-dimension apporte un maximum de confort aux vêtements et permet des coupes très ajustées.

COOL TEC
Technologie qui aide à réguler la température corporelle, pour vous rafraîchir seulement lorsque vous en ressentez le besoin. Ainsi, lorsque votre température corporelle augmente, l'effet rafraîchissant s'active automatiquement.

MODYTEX®
Il s'agit d'une membrane fonctionnelle, respirante et coupe-vent. Cette membrane est utilisée à la fois pour les vêtements et les chaussures.

FLEXIT
Empiècement de tissu Stretch en forme de T à l'intérieur de la veste, dans le dos. Pour une plus grande flexibilité dans vos mouvements et un meilleur confort.

3M Scotchlite™
Reflective Material

3M SCOTCHLITE™
Une matière réfléchissante qui permet de repérer les personnes lorsqu'il fait sombre ou noir, prévenant ainsi les accidents graves.

CONFIANCE TEXTILE
Testé substances nocives
d'après Oeko-Tex® Standard 100

OEKO-TEX® 100
Le label s'applique aux produits qui répondent à des critères stricts relatifs à l'écologie et à l'humanitaire et qui ont été testés en matière de substances nocives. Ces textiles ont été testés conformément à plus de 100 paramètres et ont été approuvés. Oeko-Tex® 100 est une marque déposée de la société Forschungsinstitut Hohenstein Prof. Dr. Jürgen Mecheels GmbH & Co. KG, 74357 Bönnigheim, Allemagne.

TECHNOLOGIE 37.5®
Technologie brevetée, utilisant la chaleur du corps pour éliminer l'humidité. Cette innovation permet également un séchage très rapide du vêtement. Cette technologie est efficace pendant toute la durée de vie du produit.

CORDURA®
Le tissu Cordura® est incroyablement résistant, léger et facile à entretenir. Même le Cordura® le plus léger est deux fois plus résistant à l'abrasion qu'un tissu en nylon standard. Cordura® est une marque déposée d'INVISTA Technologies S.A.R.L., États-Unis.

THINSULATE™
Membrane en tissu qui apporte une excellente isolation thermique. Marque déposée de 3M Company, États-Unis.

Coupe classique.

Coupe ajustée.

SANS MÉTAL
Les chaussures de sécurité sans métal ne contiennent aucune pièce métallique. Elles sont adaptées au personnel travaillant dans les zones où les chaussures avec une coque ou semelle antiperforation en métal pourraient générer des interférences avec les détecteurs de métaux sensibles, comme par exemple les aéroports, les logistiques...
De plus, elles sont plus légères, plus confortables et plus souples que les chaussures avec du métal. Elles sont également fabriquées sans crochet, ni œillet métallique, qui sont remplacés par des lacets, des œillets plastique.

VIBRAM
Une marque italienne symbolisée par un logo jaune allongé placé entre le talon et l'avant de la semelle. Il s'agit de l'une des meilleures semelles au monde. Elle est particulièrement robuste, antidérapante et absorbe les chocs. Une sélection de semelles est utilisée pour les chaussures de sécurité de Würth MODYF. VIBRAM® est une marque déposée de VIBRAM S.p.A., Italie.

ESD
Les chaussures ESD évacuent l'électricité statique de façon contrôlée à travers les chaussures. Elles ne protègent pas uniquement les personnes mais également les éléments sensibles à l'électricité statique dans les zones de travail sensibles.

MODYFLEX®
Semelle antiperforation 100 % recyclée.

COTON OU POLYESTER ?

	Coton Matière végétale naturelle	Polyester Fibre synthétique
Avantages	✓ Confortable, agréable à porter ✓ Haut pouvoir absorbant ✓ Résistant au lavage même à haute température ✓ Ne se charge quasiment pas d'électricité statique	✓ Haute résistance aux frottements, à la traction et aux agents chimiques ✓ Bonne élasticité ✓ Infroissable ✓ Entretien facile ✓ Léger et chaud ✓ Bonne tenue des couleurs
Inconvénients	✓ Tendance au rétrécissement ✓ Tenue des couleurs faible ✓ Se froisse facilement ✓ Pouvoir à conserver la chaleur : moyen	✓ Absorption de l'humidité faible ✓ Retient les graisses

	100 % Coton	Coton/Polyester (coton majoritaire)	Polyester/Coton (polyester majoritaire)
Stabilité dimensionnelle	✖	✖✖	✖✖✖
Résistance à l'abrasion	✖	✖✖	✖✖✖
Défroissabilité	✖	✖✖	✖✖✖
Tenue des couleurs	✖	✖✖	✖✖✖
Capacité d'absorption	✖✖✖	✖✖	✖
Confort	✖✖✖	✖✖✖	✖✖
Performances et aspect après multiples usages	✖✖	✖✖✖	✖✖✖
Facilité d'entretien	✖	✖✖	✖✖✖

✖ Bon ✖✖ Très bon ✖✖✖ Excellent

L'ENTRETIEN DES VÊTEMENTS WÜRTH MODYF

Respectez

les indications de lavage annotées sur les étiquettes car elles diffèrent pour chaque produit.

Ce symbole indique un **lavage domestique** en machine. Les chiffres à l'intérieur du cuvier indiquent la température maximale de lavage pour le vêtement.

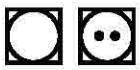

Le carré est le symbole du séchage. Le rond indique que l'utilisation du sèche-linge est possible, les points quant à eux représentent la température maximale autorisée.

Ce triangle indique si le vêtement peut être blanchi ou non. Autrement dit, l'utilisation d'un traitement chimique pour faire partir les tâches.

La température maximale à utiliser pour le repassage du vêtement va être définie par le nombre de points dans l'icône du fer.

Ce symbole autorise ou non l'utilisation du nettoyage à sec à base de solvants.

Ce symbole indique que le **lavage industriel** (maximum 75°C) est supporté par le vêtement, selon la norme EN ISO 15797.

CATÉGORIES DE VÊTEMENTS À USAGE PROFESSIONNEL

Les vêtements à usage professionnel peuvent être classés en **2 grandes familles** :

✓ les vêtements de **travail** et **prêt-à-porter** qui ne dépendent en général d'aucune norme spécifique

✓ les vêtements de **protection (EPI)** qui dépendent de nombreuses normes permettant de qualifier les vêtements selon le type d'application.

VÊTEMENTS DE TRAVAIL ET VÊTEMENTS D'IMAGE		Si le « bleu de travail » reste un grand classique, le vêtement de travail s'est diversifié et a évolué, notamment en terme en terme de matières, de technicité, de confort, de couleurs etc. Les vêtements de travail se sont imposés dans le quotidien des salariés, mais peuvent désormais aussi bien être portés au travail comme dans leur vie de tous les jours, puisqu'ils associent style, confort et technicité.
VÊTEMENTS DE PROTECTION EPI (équipement de protection individuelle)	**Vêtements pour se protéger des intempéries**	Destinés dans la plupart des cas aux travaux en extérieur pour se protéger de la pluie ou du froid, les vêtements pour les intempéries peuvent combiner les deux : froid et pluie.
	Vêtements haute visibilité	Destinés dans la plupart des cas aux travaux en extérieur, nous distinguons les caractéristiques suivantes : ✓ **fluorescents** : amplifient la lumière visible. ✓ **rétroréfléchissants** : lorsqu'ils sont éclairés par un faisceau lumineux, ils le renvoient exactement « dans la direction de la source », quel que soit l'angle d'incidence du rayon initial, parfois en colorant la lumière réfléchie vers la source émettrice.
	Vêtements à visibilité améliorée	Pour augmenter la visibilité du porteur dans différentes conditions : de jour, de nuit ou les deux. Dans ce cas on parle de risques modérés.
	Vêtements de protection multirisques	Les vêtements de protection multirisques cumulent plusieurs protections qui les rendent polyvalents ou au contraire spécifiques à certains domaines d'applications.

LES DIFFÉRENTES CATÉGORIES D'EPI

Définition de l'EPI à partir de l'article R. 233-83-3 du Code du travail
« Un équipement de protection individuelle (EPI) est un dispositif ou un moyen destiné à être porté ou être tenu par une personne en vue de la protéger contre un ou plusieurs risques susceptibles de menacer sa santé ainsi que sa sécurité. »

Les EPI sont classés en **3 catégories de niveau de risques**.

EPI de catégorie 1 (I = risques mineurs)
Ces EPI offrent une protection contre des risques mineurs dont les effets sont superficiels.
Exemple : protection contre les agressions mécaniques mineures, protection contre la pluie.

EPI de catégorie 2 (II = risques importants)
Ces EPI offrent une protection contre des risques importants ne mettant pas en danger la vie du porteur. Il s'agit de risques dits « intermédiaires ».
Exemple : haute visibilité, froid, soudure, etc.

EPI de catégorie 3 (III = risques mortels)
Ces EPI offrent une protection contre les risques graves et mortels.
Exemple : protection contre les grosses projections de métal en fusion, protection chimique, protection contre l'arc électrique, etc.

NORMES

VÊTEMENTS DE PROTECTION CONTRE LA PLUIE

EN 343

La norme **EN 343** spécifie les exigences et les méthodes d'essai applicables aux matériaux et aux coutures des vêtements de protection contre l'influence des intempéries (eau de pluie, neige, brume, humidité du sol...). Les deux principaux éléments contrôlés sur les composants des vêtements de pluie sont l'imperméabilité et la perméabilité à la vapeur d'eau. Plus l'indice est élevé, plus vous êtes protégé.

INDICATIONS :

X : Classe de **Résistance** à la pénétration de l'eau (1 à 3) = l'imperméabilité.
(quantité d'eau provenant de l'extérieur qui parvient à pénétrer dans la matière du vêtement de protection.)

Y : Classe de **Perméabilité** à la vapeur de l'eau (1 à 3) = la respirabilité.
(capacité physique de la matière à laisser la vapeur d'eau, la transpiration... s'évacuer depuis l'intérieur du vêtement vers l'extérieur.)

PROTECTION CONTRE LE FROID POSITIF (-5°C ET PLUS)

EN 14058

La norme **EN 14058** concerne les vêtements de protection. Elle spécifie les exigences de performance contre les environnements modérément froids : températures de -5°C et plus. Les facteurs pris en compte par cette norme sont : la résistance thermique, la perméabilité de l'air, la résistance à la pénétration de l'eau et l'isolation thermique.

PROTECTION DES GENOUX

EN 14404 Certification valable uniquement avec les pantalons et les genouillères de Würth MODYF

La norme **EN 14404** spécifie les exigences relatives aux protections des genoux pour toutes les activités professionnelles qui nécessitent de travailler à genoux.

4 TYPES DE PROTECTION :

Type 1 Protections des genoux qui sont indépendantes de tout vêtement et sont fixées autour de la jambe.

Type 2 Mousse plastique à insérer dans des poches sur des jambes de pantalon.

Type 3 Équipements qui ne sont pas fixés au corps mais mis en place lors du déplacement de l'utilisateur. Ils peuvent être prévus pour chaque genou ou pour les 2 genoux ensemble.

Type 4 Accessoires ayant des fonctions supplémentaires, tel qu'un cadre aidant à se relever ou à s'agenouiller.

3 NIVEAUX :

Niveau 0 Sols plats - pas de résistance à la pénétration exigée.

Niveau 1 Sols plats - résistance à la pénétration exigée d'au moins 100N.

Niveau 2 Conditions difficiles, résistance à la pénétration exigée d'au moins 250N.

VÊTEMENTS HAUTE VISIBILITÉ

EN ISO 20471:2013

Cette norme, qui **remplace** l'ancienne norme EN 471, spécifie les exigences que doivent respecter les vêtements haute visibilité afin de signaler visuellement la présence de l'utilisateur. Les vêtements haute visibilité sont destinés à rendre l'utilisateur visible dans toutes les conditions de lumière, aussi bien lorsqu'il doit être vu de jour par les conducteurs de véhicules ou d'autres engins motorisés (domaine routier, circulation, chantier...) ou sous l'éclairage des phares dans l'obscurité.

Les vêtements haute visibilité se composent de :
- ✓ **tissus fluorescents** pour la visibilité de jour.
- ✓ **bandes rétroréfléchissantes** pour la visibilité de nuit dans la lumière des phares.

Cette norme est subdivisée en **TROIS CLASSES** correspondant chacune à un certain type de zone à risque et au type de protection que le vêtement confère à l'employé. C'est la nécessité de visibilité et, en conséquence, la surface de matière réfléchissante et fluorescente qui détermine la classe qu'il faut choisir. Plus la classe est élevée, meilleure est la visibilité. La classe 3 est le niveau maximum de protection.

X=CLASSE	Surface minimale de matière fluorescente (m^2)	Surface minimale de matière réfléchissante (m^2)
Classe 1	**0,14 m^2**	**0,10 m^2**
Classe 2	**0,50 m^2**	**0,13 m^2**
Classe 3	**0,80 m^2**	**0,20 m^2**

ÉQUIPEMENT DE VISUALISATION AMÉLIORÉE POUR DES SITUATIONS À RISQUE MODÉRÉ

EN ISO 17353

On distingue dans la norme EN 17353, trois types de visibilité apportés par le vêtement et qui dépendront des conditions d'utilisation.
Type A : Matériau fluorescent
Type B : Matériau rétroréfléchissant
Type AB : Matériau fluorescent et rétroréfléchissant

Les équipements EN 17353 de type B permettent d'augmenter la visibilité de l'utilisateur dans l'obscurité grâce à l'utilisation exclusive de matériaux rétroréfléchissants.
Nous distinguons 3 niveaux au sein du type B :

Le niveau **B1** : des bandes rétroréfléchissantes en suspension libre permettent la reconnaissance des mouvements.

Le niveau **B2** : des bandes ou des matériaux rétroréfléchissants sont disposés sur les membres de façon temporaire ou permanente et permettent la reconnaissance des mouvements.

Le niveau **B3** : des matériaux rétroréfléchissants sont soit disposés sur le torse uniquement pour la reconnaissance de la forme, ou soit disposés sur le torse et les membres, pour la reconnaissance de la forme et des mouvements.

SURFACES MINIMALES EXIGÉES DES MATIÈRES EN M^2			
	Type **B1**	Type **B2**	Type **B3**
Matière rétroréfléchissante	**0,003 m^2**	**0,018 m^2**	**0,08 m^2**

PROTECTION CONTRE LA CHALEUR ET LA FLAMME

EN ISO 11611:2005 VÊTEMENTS DE PROTECTION POUR UTILISATION DANS LES PROCÉDÉS DE SOUDAGE ET TECHNIQUES CONNEXES

Cette norme spécifie les exigences essentielles de sécurité minimales et les méthodes d'essai pour les vêtements de protection utilisés pendant le soudage et les techniques connexes (hors protection des mains).
Elle spécifie deux classes avec des exigences de performance, la **Classe 1** étant la plus faible et la **Classe 2** la plus élevée.

Classe 1 : Protection contre des risques faibles lors de techniques et situations de soudage provoquant le moins de projections et une chaleur radiante faible.

Classe 2 : Protection contre des risques plus importants lors de techniques et situations de soudage provoquant plus de projections et une chaleur radiante plus élevée.

A1 : Propagation de flamme limitée, méthode d'allumage par la surface.

A2: Propagation de flamme limitée, méthode d'allumage par le bord inférieur.

EN ISO 11612:2015 VÊTEMENTS DE PROTECTION CONTRE LA CHALEUR ET LES FLAMMES

Cette norme spécifie les exigences de performances relatives aux vêtements de protection fabriqués avec des matériaux souples et conçus pour protéger le corps humain contre la chaleur et les flammes (hors protection des mains).

Les performances des vêtements répondant à la norme **EN 11612** sont indiquées par **6 indices** :

A1 - A2 : Propagation de la flamme - **A1** : Dispersion de flamme horizontale ou **A2** : Dispersion de flamme latérale.
B1 à B3 : Résistance à la chaleur convective.
C1 à C4 : Résistance à la chaleur radiante.
D1 à D3 : Résistance aux projections d'aluminium en fusion.
E1 à E3 : Résistance aux projections de fonte en fusion.
F1 à F3 : Résistance à la chaleur de contact.

Le chiffre après la lettre de code est le niveau de protection.
Plus le chiffre est élevé, meilleure est la protection.
Les vêtements doivent être au moins certifiés A1 ou A2
et correspondre à au moins une des autres codifications (de B à F).

EN 1149 VÊTEMENTS PROTECTEURS AUX PROPRIÉTÉS ÉLECTROSTATIQUES

La norme **EN 1149** spécifie les exigences relatives aux propriétés électrostatiques des vêtements de protection.
La norme se compose comme suit :

EN 1149-1 : Méthode d'essai pour la mesure de la résistivité de surface.
EN 1149-2 : Méthode d'essai pour la mesure de la résistance électrique à travers un matériau (résistance verticale).
EN 1149-3 : Méthode d'essai pour la mesure de l'atténuation de la charge.
EN 1149-4 : Méthode de test pour vêtement (en cours d'élaboration).
EN 1149-5:2008 : Exigences de performance des matériaux et des vêtements de protection à dissipation électrostatique utilisés en complément d'un système de mise à la terre dans le but d'empêcher les décharges incendiaires. Le vêtement doit être utilisé dans le cadre d'un système entièrement relié à la terre pour éviter toute décharge.

IEC 61482:2009 VÊTEMENTS DE PROTECTION CONTRE LES DANGERS THERMIQUES D'UN ARC ÉLECTRIQUE

Cette norme spécifie les procédures d'essai des matériaux et des articles d'habillement destinés à être utilisés dans les vêtements résistants à la chaleur et à la flamme pour les travailleurs, en cas de danger d'arc (de défaut) électrique.

Dans un circuit d'essai, un arc électrique dirigé et contraint permet de classer les matériaux et les vêtements dans deux classes de protection contre les arcs. On obtient une classification de 1 ou 2 suivant la résistance thermique à l'arc d'une intensité de 4 ou 7 kA.

EN 13034:2005 VÊTEMENTS DE PROTECTION CONTRE LES PRODUITS CHIMIQUES LIQUIDES

Cette norme spécifie les exigences minimales relatives aux vêtements de protection chimique à usage limité ou réutilisables offrant une protection limitée. Les vêtements de protection chimique à usage limité sont conçus pour être utilisés en cas d'exposition probable à de légères pulvérisations, aux aérosols liquides ou à basse pression, de légères éclaboussures, contre lesquels une barrière totale contre la perméation des liquides (au niveau moléculaire) n'est pas nécessaire. La présente norme européenne couvre à la fois les combinaisons de protection chimique (Type 6) et les articles ne couvrant qu'une partie du corps (Type PB).

EN 13034:2005+A1:2009 Type 6 correspond aux combinaisons de protection (Type 6) qui couvrent et protègent au moins le tronc et les membres, comme par exemple les combinaisons une ou deux pièces, avec ou sans capuche, bottes ou sur-bottes.

GUIDE DES TAILLES

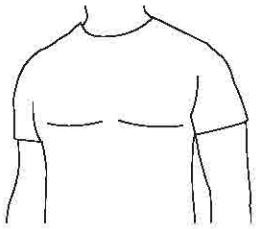

REGULAR FIT
Coupe ajustée.

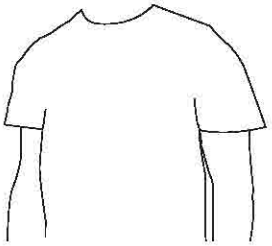

COMFORT FIT
Coupe classique.

INFORMATIONS CONCERNANT LA BONNE PRISE DE MESURES

Hauteur

Votre taille

Tour de poitrine

Mesurez-le à l'aide d'un mètre-ruban en passant autour de la partie la plus large de votre torse

Tour de taille

Mesurez-le à l'aide d'un mètre-ruban en passant sur votre taille, sans la serrer

Tour de hanche

Mesurez-le à l'aide d'un mètre-ruban en passant sur la partie la plus large de votre fessier

Longueur des manches

Mesurez-la à l'aide d'un mètre-ruban en partant du point le plus haut de votre épaule jusqu'à votre poignet

Entrejambe

Mesurez-la à l'aide d'un mètre-ruban en partant de la plante de votre pied (côté intérieur de la jambe) jusqu'au sommet de votre entrejambe

TAILLES DES CHAUSSURES																						
EU	35	36	37	38	39	40	40.5	41	42	42.5	43	44	44.5	45	46	46.5	47	48	49	50	51	52
US	5	5.5	6	6.5	7	7.5	8	8.5	9	9.5	10	10.5	11	11.5	12	12.5	13	13.5	14	14.5	15	16
UK	3	3.5	4	4.5	5	6	6.5	7	8	8.5	9	10	10.5	11	12	12.5	13	14	14.5	15	15.5	16

VESTES Hommes COMFORT FIT Tailles XS - 4XL (en cm)					
Hauteur	Tour de poitrine	Tour de taille	Tour de hanche	Longueur des manches	Taille
164 - 175	84 - 90	72 - 78	87 - 93	62 - 63	XS
	91 - 97	79 - 85	94 - 100	62 - 63	S
174 - 182	98 - 103	86 - 91	101 - 106	64 - 65	M
	104 - 110	92 - 98	107 - 113	66 - 67	L
180 - 188	111 - 117	99 - 105	114 - 120	68 - 69	XL
	118 - 124	106 - 112	121 - 127	68 - 69	XXL
187 - 194	125 - 131	113 - 119	128 - 134	70 - 71	3XL
	132 - 138	120 - 126	135 - 141	70 - 71	4XL

VESTES Hommes REGULAR FIT Tailles XS - 4XL (en cm)					
Hauteur	Tour de poitrine	Tour de taille	Tour de hanche	Longueur des manches	Taille
164 - 175	86 - 90	72 - 76	88 - 92	62 - 63	XS
	91 - 95	77 - 81	93 - 97	62 - 63	S
174 - 182	96 - 100	82 - 86	98 - 102	64 - 65	M
	101 - 105	87 - 91	103 - 107	66 - 67	L
180 - 188	106 - 110	92 - 96	108 - 112	68 - 69	XL
	111 - 115	97 - 101	112 - 116	68 - 69	XXL
187 - 194	116 - 119	102 - 105	117 - 120	70 - 71	3XL
	120 - 123	106 - 109	121 - 124	70 - 71	4XL

VESTES Femmes Tailles XS - 3XL (en cm)					
Hauteur	Tour de poitrine	Tour de taille	Tour de hanche	Longueur des manches	Taille
160 - 161	81 - 84	68 - 71	89 - 92	58	XS
162 - 163	85 - 89	72 - 76	93 - 96	59,5	S
164 - 165	90 - 94	77 - 81	97 - 100	61	M
166 - 167	95 - 99	82 - 86	101 - 104	62,5	L
168 - 169	100 - 105	87 - 91	105 - 108	64	XL
170 - 171	106 - 111	92 - 95	109 - 112	65,5	XXL
172 - 175	112 - 117	96 - 99	113 - 116	67	3XL

PANTALONS Hommes Tailles XS - 4XL (en cm)				
Hauteur	Tour de taille	Tour de hanche	Entrejambe	Taille
164 - 175	72 - 79	88 - 92	79 - 80	XS
	77 - 84	93 - 97	80 - 81	S
174 - 182	82 - 89	98 - 102	81 - 82	M
	87 - 94	103 - 107	83 - 84	L
180 - 188	92 - 99	108 - 112	85 - 86	XL
	97 - 104	112 - 116	87 - 88	XXL
187 - 194	102 - 108	117 - 120	89 - 90	3XL
	106 - 112	121 - 124	90 - 91	4XL

PANTALONS Hommes Tailles 34 - 60 (en cm)				
Hauteur	Tour de taille	Tour de hanche	Entrejambe	Taille
162 - 165	66 - 72	83 - 86	77 - 78	34
	70 - 76	87 - 90		36
164 - 175	74 - 80	91 - 94	79 - 80,5	38
	78 - 84	95 - 98		40
174 - 182	82 - 88	99 - 102	81,5 - 83	42
	86 - 92	103 - 106		44
180 - 188	90 - 96	107 - 110	84 - 85	46
	94 - 100	111 - 114		48
187 - 194	98 - 105	115 - 118	86 - 87	50
	103 - 110	119 - 122		52
192 - 196	108 - 115	123 - 126	88 - 89	54
	113 - 121	127 - 130		56
194 - 198	119 - 127	131 - 134	90 - 91	58
	125 - 133	135 - 138		60

PANTALONS Femmes Tailles S - 3XL				
Hauteur	Tour de taille	Tour de hanche	Entrejambe	Taille
158 - 159	60 - 63	85 - 88	75	XS
160 - 161	64 - 67	89 - 92	76	XS
162 - 163	68 - 71	93 - 96	77	XS
164 - 165	72 - 76	97 - 100	78	S
166 - 167	77 - 81	101 - 104	79	S
168 - 169	82 - 85	105 - 108	80	M
170 - 171	86 - 90	109 - 112	81	L
172 - 175	91 - 95	113 - 116	82	L
	96 - 100	117 - 120	83	XL
176 - 180	101 - 104	121 - 124	84,5	XL
	105 - 109	125 - 128	86	XXL
	110 - 115	129 - 132	87,5	XXL

PANTALONS Femmes Tailles 36 - 50 (en cm)				
Hauteur	Tour de taille	Tour de hanche	Entrejambe	Taille
158 - 159	60 - 63	85 - 88	75	34
160 - 161	64 - 67	89 - 92	76	36
162 - 163	68 - 71	93 - 96	77	38
164 - 165	72 - 76	97 - 100	78	40
166 - 167	77 - 81	101 - 104	79	42
168 - 169	82 - 85	105 - 108	80	44
170 - 171	86 - 90	109 - 112	81	46
172 - 175	91 - 95	113 - 116	82	48
	96 - 100	117 - 120	83	50
176 - 180	101 - 104	121 - 124	84,5	52
	105 - 109	125 - 128	86	54
	110 - 115	129 - 132	87,5	56

WÜRTH
500€
Tirage au sort
Nos promotions du moment
MASTIC SILICONE NEUTRE A10
SCIE SABRE
499€

WÜRTHMODYF

NOS SERVICES

- **Les services** 226
  - Commandez en toute simplicité
  - La livraison en 48 h par transporteur
  - La garantie qualité
  - 30 jours pour changer d'avis
- **La procédure de retour en ligne** 227
- **Les PROXI Shops** 228
- **Le partenariat Grands Comptes** 229
- **Le Service Marquage** 230
- **Lexique technique** 233

LES SERVICES

COMMANDEZ EN TOUTE SIMPLICITÉ

Contactez votre conseiller commercial en précisant le contenu de votre commande et vos coordonnées ainsi que l'adresse de livraison souhaitée

Commandez en toute liberté 24h/24 et 7J/7 sur la boutique en ligne **wurth.fr**

Essayez directement une partie de la collection dans votre PROXI Shop.
Retrouvez tous les magasins et leurs horaires d'ouverture sur **magasins.wurth.fr**

LA LIVRAISON EN 48 H PAR TRANSPORTEUR

Le colis est livré **par TNT** directement en mains propres contre signature au domicile ou à une autre adresse indiquée lors de la commande (sur le lieu de travail, sur un chantier...).
Le délai de livraison est de **48H***après expédition. Les livraisons s'effectuent du lundi au vendredi.
* Toute commande passée après 11h le vendredi sera traitée à partir du lundi et livrable à compter du lundi.

LA GARANTIE QUALITÉ

Tous les vêtements répondent à une charte de qualité stricte et ont été testés et contrôlés avec le plus grand soin.
Si malgré toutes ces précautions, un équipement présentait un problème quelconque, nous mettons tout en œuvre pour l'échanger, à condition que le motif soit fondé et décrit avec précision.
En conformité avec la garantie légale des vices cachés, si un article présente un défaut dû à sa conception, merci de contacter votre conseiller commercial Würth et de faire une photo du produit concerné afin de la transmettre au Service Qualité qui étudiera votre demande.

30 JOURS POUR CHANGER D'AVIS

Se tromper de taille, changer de coloris ou de modèle, c'est permis ! Pendant **30 jours** après la réception du colis, vous êtes libre de renvoyer les articles **(dans leur emballage d'origine, non portés, non abîmés et en parfait état de revente)**, de passer une nouvelle commande ou demander un avoir.

LES RETOURS SONT GRATUITS
Changer d'avis, c'est simple, c'est possible... et c'est **GRATUIT !**
ATTENTION : il est impératif de conserver votre bon de retour reçu avec votre commande.
Il devra être joint au colis que vous allez retourner.
Pour procéder à un retour et passer une nouvelle commande, contactez votre conseiller commercial ou le Service Clients Würth France. Si vous avez acheté en magasin PROXI Shop, adressez-vous à votre magasin pour le retour.

LES RETOURS PAR **MODYFBYWURTH.FR**

Vous bénéficiez automatiquement du retour gratuit **pendant 30 jours**.
Tous les retours de vêtements professionnels et chaussures de sécurité Würth MODYF se font obligatoirement sur **modyfbywurth.fr**.

PROCÉDURE DE **RETOUR EN LIGNE**

1 - SE CONNECTER SUR MODYFBYWURTH.FR

- ✔ Munissez-vous du **bon de retour** joint à la livraison de votre commande
- ✔ Saisissez **modyfbywurth.fr** dans la barre d'adresse de votre navigateur et suivez les indications
- ✔ **Remplissez le formulaire** avec vos coordonnées et validez afin de recevoir le **bordereau de retour** par mail

2 - IMPRIMER LE PDF REÇU PAR E-MAIL

- ✔ Vous avez reçu un bordereau de retour PDF par mail
- ✔ **Imprimez la pièce jointe du mail** et **découpez la partie en pointillés**
- ✔ **Conservez l'autre partie** et faites apposer le cachet et la signature du point relais lors de l'expédition
- ✔ Avant de coller le bordereau, assurez-vous d'avoir préparé intégralement votre colis retour

3 - PRÉPARER VOTRE COLIS RETOUR

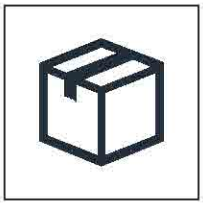

- ✔ Replacez vos articles dans leur emballage d'origine et glissez-les dans le colis (non portés, non abîmés et en parfait état de revente)
- ✔ **Complétez et joignez-y impérativement le bon de retour.** Si vous avez perdu votre bon de retour, contactez le Service Clients Würth France
- ✔ Fermez correctement votre colis (scotch large) et collez le bordereau PDF retour que vous avez imprimé sur la face supérieure de votre colis

4 - DÉPOSER VOTRE COLIS AU POINT RELAIS AGRÉÉ

- ✔ Déposez votre colis dans un point relais
- ✔ Les points relais à proximité de votre adresse et leurs horaires d'ouverture sont indiqués sur l'étiquette

WÜRTHMODYF

PROXI SHOPS

WÜRTH MODYF PRÈS DE CHEZ VOUS DANS VOTRE PROXI SHOP

Une sélection de la gamme **WÜRTH MODYF** est proposée dans plus de **190 PROXI SHOPS**.
Venez apprécier et essayer des vêtements pros et techniques, mais également des chaussures de sécurité.

Accédez sur commande à l'ensemble du catalogue dans votre magasin.
Tous les détails auprès de nos équipes en point de vente.

Retrouvez votre PROXI SHOP sur **magasins.wurth.fr**

WÜRTHMODYF

PARTENARIAT GRANDS COMPTES

LE SERVICE " SUR-MESURE " POUR LES ENTREPRISES DE + DE 100 COLLABORATEURS

Notre métier est d'accompagner nos clients dans le développement d'une stratégie d'image ou sécuritaire à travers l'équipement de leurs collaborateurs en vêtements professionnels et chaussures de sécurité. Nous proposons un accompagnement dédié avec une équipe de conseillers commerciaux Grands Comptes expérimentés, en élaborant des vêtements modernes, dynamiques et fonctionnels à votre image !

Un projet ?
Contactez-nous sur contact.grandscomptes@wurth.fr

WÜRTHMODYF

SERVICE MARQUAGE

DONNEZ DE LA VISIBILITÉ À VOTRE ENTREPRISE

Vous souhaitez véhiculer votre image de marque ? Vous voulez promouvoir votre société ? Vous devez être identifié sur un chantier ?

Nos experts du Service Personnalisation Würth MODYF étudient votre projet et sa faisabilité en collaboration avec votre conseiller commercial Würth.

N'ATTENDEZ PLUS, CONTACTEZ VOTRE CONSEILLER COMMERCIAL

Au fil des pages, découvrez l'ensemble de la collection **Würth MODYF**
et laissez-vous guider par les indications sur les **types de marquage** adaptés à chaque vêtement.

QUEL TYPE DE MARQUAGE CHOISIR ?

Nous proposons **4 techniques** de marquage différentes afin de pouvoir s'adapter à vos attentes.

+ SÉRIGRAPHIE

Impression directe des encres de couleurs sur le vêtement à l'aide d'un écran en tissu et d'une racle.
Convient pour les tee-shirts, polos, sweats... (hors sweats zippés).

+ TRANSFERT SÉRIGRAPHIQUE

Impression d'une encre sérigraphique sur un support papier transféré à chaud sur le textile au moyen d'une presse thermique professionnelle.
Convient pour tous vêtements sauf tissus en nylon, polaire, maille et lainage.

+ TRANSFERT NUMÉRIQUE

Technique réservée à la reproduction d'image, de photos ou de dessins avec de nombreuses couleurs et dégradés. Elle consiste en une impression du modèle sur un film plastifié posé à chaud sur le vêtement.
Convient pour tous vêtements sauf tissus en nylon, polaire, maille et lainage.

+ BRODERIE

Technique consistant à broder directement votre logo sur vos vêtements de travail. Nous choisirons la couleur la plus proche de la référence Pantone de votre logo.
Convient pour tous vêtements, sauf tee-shirts légers.

Contactez votre conseiller commercial Würth pour définir avec lui votre projet de personnalisation

Établissez ensemble votre demande de marquage (10 à 25 pièces minimum à personnaliser en fonction de la technique) au moyen de la check-list interactive.

Nos experts du Service Personnalisation Würth MODYF étudieront votre projet et sa faisabilité en collaboration avec votre conseiller commercial Würth.

NOTES

VÊTEMENTS DE TRAVAIL

IMPRESSION — Produit compatible avec l'impression

BRODERIE — Produit compatible avec la broderie

eCARE — Protection contre les ondes électromagnétiques

MODYTEX — Membrane respirante et coupe-vent

COOL TEC — Technologie qui aide à réguler la température corporelle pour vous rafraîchir

STRETCH2W — Tissu robuste et extensible dans 2 sens (sens horizontal)

STRETCH4W — Tissu robuste et extensible dans 4 sens (sens horizontal et vertical)

STRETCHBELT — Système de ceinture élastique

GRANDES TAILLES — Tailles du 49 au 51

FLEXIT — Empiècement Stretch en forme de T à l'intérieur de la veste, dans le dos. Pour une plus grande flexibilité

PRO Service — Compatible avec le lavage industriel selon la norme EN ISO 15797

COMFORT FIT — Coupe confort

REGULAR FIT — Coupe ajustée

MADE IN EUROPE — Fabriqué en Europe

Article spécifiquement conçu pour les femmes

Idéal pour travailler dans le froid

CORDURA — Matériel léger, extrêmement résistant à l'abrasion

Thinsulate INSULATION — Exellente isolation au froid et à la chaleur

3M Scotchlite Reflective Material — Matériel réfléchissant

Technologie brevetée, utilisant la chaleur du corps pour éliminer l'humidité. Elle permet également un séchage très rapide

CONFIANCE TEXTILE Testé substances nocives d'après Oeko-Tex® Standard 100 — Label garantissant les qualités humano-écologiques des textiles exempts de produits toxiques pour le corps et l'environnement

INCLUDES FAIRTRADE COTTON — Coton cultivé et commercialisé équitablement

SUSTAINABLE — Article composé au minimum de 50 % matériaux recyclés

CHAUSSURES DE SÉCURITÉ

SB

- Coque de protection
- Semelle résistante aux huiles et aux hydrocarbures
- Semelle antidérapante
- Absorption d'énergie dans la zone du talon

Coque de protection résistant à un choc de 200 J, équivalent à une chute d'un mètre d'un objet de 20 kg

Semelle antiperforation résistant à une force statique de 1100 Newton, équivalent à la force générée par une personne de 80 kg en marche mettant le pied sur une pointe à tête tronquée d'un diamètre de 4,5 mm.

S1P

- Coque de protection
- Semelle antiperforation
- Semelle résistante aux huiles et aux hydrocarbures
- Semelle antidérapante
- Semelle extérieure antistatique
- Absorption d'énergie dans la zone du talon

OIL — Semelle résistante aux huiles et aux hydrocarbures

Semelle antidérapante

Semelle extérieure antistatique

S2

- Coque de protection
- Semelle résistante aux huiles et aux hydrocarbures
- Semelle antidérapante
- Semelle extérieure antistatique
- Absorption d'énergie dans la zone du talon
- Capacité déperlante : l'eau glisse sur la chaussure

Absorption d'énergie dans la zone du talon

1h — Capacité déperlante : l'eau glisse sur la chaussure

S3

- Coque de protection
- Semelle antiperforation
- Semelle résistante aux huiles et aux hydrocarbures
- Semelle antidérapante
- Semelle extérieure antistatique
- Absorption d'énergie dans la zone du talon
- Capacité déperlante : l'eau glisse sur la chaussure

Imperméabilité

HRO 300°C — Résistance à la chaleur jusqu'à 300°C pendant 60 secondes

METALFREE — Ne contient pas de métal

MODYTEX — Membrane respirante et coupe-vent

MODYFLEX — Semelle antiperforation 100% recyclée

S5

- Coque de protection
- Semelle antiperforation
- Semelle résistante aux huiles et aux hydrocarbures
- Semelle antidérapante
- Semelle extérieure antistatique
- Absorption d'énergie dans la zone du talon
- Imperméabilité

Vibram — Semelle particulièrement robuste, antidérapante et absorbant les chocs

HSI — Évacuation de l'électricité statique

SRA	Antidérapant sur plancher de carreaux en céramique avec détergent
SRB	Antidérapant sur plancher en acier avec du glycérol
SRC	Antidérapant sur plancher de carreaux en céramique avec détergent et en acier avec glycérol
CI	Isolation thermique au froid
HI	Isolation thermique à la chaleur
HRO	Résistance à la chaleur jusqu'à 300°C pendant 60 secondes
WR	Imperméabilité

NOTRE PLUS BELLE ENTREPRISE, C'EST D'ACCOMPAGNER LA VÔTRE !

VOTRE CONSEILLER COMMERCIAL

VOTRE E-SHOP
wurth.fr

VOTRE PROXI SHOP
magasins.wurth.fr

LE SERVICE RELATION CLIENTS
relation.clients@wurth.fr
03 88 88 12 12

SUIVEZ-NOUS !

© Würth France - Communication / Publicité - Reproduction, même partielle, interdite sauf autorisation
Communication / Marketing - Juillet 2022 / Quantité : 10 500 ex. - Art. N°9902 999 295

WÜRTH

Würth France
Z.I. Ouest – Rue Georges Besse - BP 40013 - 67158 Erstein Cedex
Tél. 03 88 64 53 00 – Fax 03 88 64 62 00 - **www.wurth.fr**